



**PODER
Executivo**
& Legislativo

imprensaoficial

Barra do Piraí

Boletim Municipal

Travessa Assumpção • 69

Centro

Barra do Piraí

CEP. 27123.080

Tel. (24) 2443.1102

ANO 08 • Nº 566 • Barra do Piraí, 29 de Maio - EXTRA - SIGFIS de 2012 • R\$ 0,50

www.pmbp.rj.gov.br

ATOS DO PODER EXECUTIVO

MUNICÍPIO DE BARRA DO PIRAI RELATÓRIO RESUMIDO DA EXECUÇÃO ORÇAMENTÁRIA BALANÇO ORÇAMENTÁRIO ORÇAMENTOS FISCAL E DA SEGURIDADE SOCIAL PERÍODO DE REFERÊNCIA : 2º Bimestre / 2012

LRF, Art 52, inciso I, linhas "a" e "b" do inciso II e §1º - Anexo I

R\$ Milhares

RECEITAS	PREVISÃO INICIAL	PREVISÃO ATUALIZADA (a)	RECEITAS REALIZADAS				SALDO A REALIZAR (a-c)
			No Bimestre (b)	% (b/a)	Até 04/2012 (c)	% (c/a)	
RECEITAS (EXCETO INTRA-ORÇAMENTÁRIAS) (I)	156.435,9	156.435,9	30.930,6	19,8	56.681,8	36,2	99.754,1
RECEITAS CORRENTES	154.735,9	154.735,9	30.930,6	20,0	56.681,8	36,6	98.054,1
RECEITAS TRIBUTÁRIAS	20.929,2	20.929,2	5.466,6	26,1	8.054,8	38,5	12.874,4
Impostos	17.354,8	17.354,8	3.926,5	22,6	6.283,2	36,2	11.071,6
Taxas	3.574,4	3.574,4	1.540,1	43,1	1.771,6	49,6	1.802,8
Contribuição de Melhoria	0,0	0,0	0,0	0,0	0,0	0,0	0,0
RECEITA DE CONTRIBUIÇÕES	6.011,3	6.011,3	588,8	9,8	1.653,8	27,5	4.357,5
Contribuições Sociais	3.552,0	3.552,0	578,6	16,3	1.436,4	40,4	2.115,6
Contribuições de Intervenção no Domínio Econômico	0,0	0,0	0,0	0,0	0,0	0,0	0,0
Contribuição para Custeio do Serviço de Iluminação Pública (ECP)	2.459,3	2.459,3	10,2	0,4	217,4	8,8	2.241,9
RECEITA PATRIMONIAL	11.177,1	11.177,1	3.545,5	31,7	6.201,3	55,5	4.975,8
Receitas Imobiliárias	2,4	2,4	0,0	0,0	0,0	0,0	2,4
Receitas de Valores Imobiliários	11.086,2	11.086,2	3.532,6	31,9	6.176,9	55,7	4.909,3
Receitas de Concessões e Permissões	88,5	88,5	12,9	14,6	24,4	27,6	64,1
Outras Receitas Patrimoniais	0,0	0,0	0,0	0,0	0,0	0,0	0,0
RECEITA AGROPECUÁRIA	0,0	0,0	0,0	0,0	0,0	0,0	0,0
Receita da Produção Vegetal	0,0	0,0	0,0	0,0	0,0	0,0	0,0
Receita da Produção Animal e Derivados	0,0	0,0	0,0	0,0	0,0	0,0	0,0
Outras Receitas Agropecuárias	0,0	0,0	0,0	0,0	0,0	0,0	0,0
RECEITA INDUSTRIAL	0,0	0,0	0,0	0,0	0,0	0,0	0,0
Receita da Indústria de Transformação	0,0	0,0	0,0	0,0	0,0	0,0	0,0
Receita da Indústria de Construção	0,0	0,0	0,0	0,0	0,0	0,0	0,0
Outras Receitas Industriais	0,0	0,0	0,0	0,0	0,0	0,0	0,0
RECEITA DE SERVIÇOS	2.980,9	2.980,9	791,4	26,5	1.231,6	41,3	1.749,3
TRANSFERÊNCIAS CORRENTES	109.612,8	109.612,8	17.910,5	16,3	36.061,8	32,9	73.551,0
Transferências Intergovernamentais	108.213,9	108.213,9	17.499,0	16,2	35.617,2	32,9	72.596,7
Transferências de Instituições Privadas	100,0	100,0	0,0	0,0	0,0	0,0	100,0
Transferências do Exterior	0,0	0,0	0,0	0,0	0,0	0,0	0,0
Transferências de Pessoas	15,1	15,1	7,7	51,0	20,8	137,7	-5,7
Transferências de Convênios	1.283,8	1.283,8	403,8	31,5	423,8	33,0	860,0
Transferências para o Combate à Fome	0,0	0,0	0,0	0,0	0,0	0,0	0,0
OUTRAS RECEITAS CORRENTES	4.024,6	4.024,6	2.627,8	65,3	3.478,5	86,4	546,1
Multas e Juros de Mora	872,7	872,7	358,7	41,1	571,1	65,4	301,6
Indenizações e Restituições	658,3	658,3	369,4	56,1	513,2	78,0	145,1
Receita da Dívida Ativa	861,2	861,2	1.479,6	171,8	1.906,3	221,4	-1.045,1
Receitas Diversas	1.632,4	1.632,4	420,1	25,7	487,8	29,9	1.144,6
RECEITAS DE CAPITAL	1.700,0	1.700,0	0,0	0,0	0,0	0,0	1.700,0
OPERAÇÕES DE CRÉDITO	1.700,0	1.700,0	0,0	0,0	0,0	0,0	1.700,0
Operações de Crédito Internas	0,0	0,0	0,0	0,0	0,0	0,0	0,0
Operações de Crédito Externas	0,0	0,0	0,0	0,0	0,0	0,0	0,0
ALIENAÇÃO DE BENS	0,0	0,0	0,0	0,0	0,0	0,0	0,0
Alienação de Bens Móveis	0,0	0,0	0,0	0,0	0,0	0,0	0,0
Alienação de Bens Imóveis	0,0	0,0	0,0	0,0	0,0	0,0	0,0
AMORTIZAÇÃO DE EMPRÉSTIMOS	0,0	0,0	0,0	0,0	0,0	0,0	0,0
TRANSFERÊNCIAS DE CAPITAL	0,0	0,0	0,0	0,0	0,0	0,0	0,0
Transferências Intergovernamentais	0,0	0,0	0,0	0,0	0,0	0,0	0,0
Transferências de Instituições Privadas	0,0	0,0	0,0	0,0	0,0	0,0	0,0
Transferências do Exterior	0,0	0,0	0,0	0,0	0,0	0,0	0,0
Transferências de Pessoas	0,0	0,0	0,0	0,0	0,0	0,0	0,0
Transferência de Outras Instituições Públicas	0,0	0,0	0,0	0,0	0,0	0,0	0,0
Transferências de Convênios	0,0	0,0	0,0	0,0	0,0	0,0	0,0
Transferências para o Combate à Fome	0,0	0,0	0,0	0,0	0,0	0,0	0,0
OUTRAS RECEITAS DE CAPITAL	0,0	0,0	0,0	0,0	0,0	0,0	0,0
Integralização do Capital Social	0,0	0,0	0,0	0,0	0,0	0,0	0,0
Rec. Div. Ativa Proveniente de Amort. de Emprést. e Financ.	0,0	0,0	0,0	0,0	0,0	0,0	0,0
Outras Receitas	0,0	0,0	0,0	0,0	0,0	0,0	0,0
RECEITAS (INTRA-ORÇAMENTÁRIAS) (II)	6.686,5	6.686,5	1.085,7	16,2	2.602,7	38,9	4.083,8
SUBTOTAL DAS RECEITAS (III) = (I+II)	163.122,4	163.122,4	32.016,3	19,6	59.284,5	36,3	103.837,9
OPERAÇÕES DE CRÉDITO - REFINANC. (IV)	0,0	0,0	0,0	0,0	0,0	0,0	0,0
Operações de Crédito Internas	0,0	0,0	0,0	0,0	0,0	0,0	0,0
Mobilidade para Refinanciamento da Dívida	0,0	0,0	0,0	0,0	0,0	0,0	0,0
Contratual para Refinanciamento da Dívida	0,0	0,0	0,0	0,0	0,0	0,0	0,0
Operações de Crédito Externas	0,0	0,0	0,0	0,0	0,0	0,0	0,0
Mobilidade para Refinanciamento da Dívida	0,0	0,0	0,0	0,0	0,0	0,0	0,0
Contratual para Refinanciamento da Dívida	0,0	0,0	0,0	0,0	0,0	0,0	0,0
SUBTOTAL COM REFINANCIAMENTO (V) = (III+IV)	163.122,4	163.122,4	32.016,3	19,6	59.284,5	36,3	103.837,9
DEFICIT	0,0	0,0	0,0	0,0	0,0	0,0	0,0
TOTAL (VII) = (V+VI)	163.122,4	163.122,4	32.016,3	19,6	59.284,5	36,3	103.837,9
SALDO DE EXERCÍCIOS ANTERIORES (p/ Créditos adicionais)	0,0	0,0	0,0	0,0	0,0	0,0	0,0
Superavit Financeiro	0,0	0,0	0,0	0,0	0,0	0,0	0,0
Reabertura de Créditos Adicionais	0,0	0,0	0,0	0,0	0,0	0,0	0,0

Continua (1/3)

Ronaldinho Matos
Diretor do Departamento
de Finanças e Contábil
CRC/RJ 063.744/0

Herodias de A. S. Oliveira
Secretária de Fazenda
Interina

Carlos Henrique de Souza e Mattos
Controlador Geral do Município
CRC-RJ 091586/0-1

PODER EXECUTIVO

Prefeito
JOSÉ LUIZ ANCHITE

Vice-Prefeito
MAÉRCIO FERNANDO OLIVEIRA ALMEIDA

Secretário Municipal de Governo (Interino)
HEITOR FAVIERI NETO

Procurador Geral do Município (Interino)
HEITOR FAVIERI NETO

Secretário Municipal de Administração
WELLINGTON MARTINS MARCONDES

Secretário Municipal de Fazenda
JOÃO AUGUSTO GUELPELI COELHO DA SILVA

Secretário Municipal de Planejamento e Coordenação
PAULO ROBERTO COSTA DE OLIVEIRA

Secretária Municipal de Assistência Social
THELMA NORÁ RISKALLA ANCHITE

Secretário Municipal de Obras Públicas
MANOELA DE MORAES SILVA

Secretário Municipal de Água e Esgoto
ADALBERTO DE OLIVEIRA

Secretário Municipal de Serviços Públicos
ANTÔNIO DOS SANTOS FILHO

Secretário Municipal de Saúde (Interino)
MAURO CESAR REIS DE MIRANDA

Secretária Municipal de Educação
ANNA MARIA DE AZEVEDO RÖTHE

Secretário Municipal de Trabalho e Desenvolvimento Econômico
ROBERTO MONZO FILHO

**Secretário Municipal de Turismo, Cultura
Desporto e Lazer**

Secretário Especial de Inovação e Tecnologia da Informação
RONALD ANCHITE GUEDES
Consultor Jurídico
HEITOR FAVIERI NETO

Secretaria Municipal de Recursos Humanos
EDNA TEREZA ANCHITE ROCHA

Secretaria Municipal do Ambiente
MADALENA SOFIA ÁVILA CARDOSO DE OLIVEIRA

Secretaria Municipal de Agricultura
MADALENA SOFIA ÁVILA CARDOSO DE OLIVEIRA

Secretario Municipal de Cidadania e Ordem Pública
ANTÔNIO CARLOS ELIAS

Secretario Especial de Inovação e Tecnologia da Informação
PAULO ROBERTO DA COSTA DE OLIVEIRA

Secretario Municipal do Complexo Califórnia
GEORGE ROBERTO FEITOSA FILHO

Diretor do Fundo de Previdência
ROBERTO BICHARA DE MELLO

Controlador Geral do Município
CARLOS HENRIQUE DE SOUZA MATTOS

Controlador Geral da Saúde
GLÁUCIO LOPEZ DE ARAÚJO

PODER LEGISLATIVO
Mesa Executiva

Luiz Roberto Coutinho - Tostão
Presidente

Espedito Monteiro de Almeida
1º Vice Presidente

Cleber Paiva Guimarães
2º Vice Presidente

Mario Reis Esteves
1º Secretário

Joel de Freitas Tinoco
2º Secretário

Vereadores
Cleber Bezerra da Silva (Cleber do Areal)
Gustavo Carvalho Horta Jardim
Paulo Gonçalves da Cruz Coelho
Pedro Fernando de Souza Alves
Ronaldo da Silveira Machado
Vicente Gonçalves do Nascimento

RECEITAS INTRA-ORÇAMENTÁRIAS	PREVISÃO INICIAL	PREVISÃO ATUALIZADA (a)	RECEITAS REALIZADAS				SALDO A REALIZAR (a-c)
			No Bimestre (b)	% (b/a)	Até 04/2012 (c)	% (c/a)	
RECEITAS CORRENTES	6.686,5	6.686,5	1.085,7	16,2	2.602,7	38,9	4.083,8
RECEITA TRIBUTÁRIA	0,0	0,0	0,0	0,0	0,0	0,0	0,0
Impostos	0,0	0,0	0,0	0,0	0,0	0,0	0,0
Taxas	0,0	0,0	0,0	0,0	0,0	0,0	0,0
Contribuição de Melhoria	0,0	0,0	0,0	0,0	0,0	0,0	0,0
RECEITA DE CONTRIBUIÇÕES	6.686,5	6.686,5	1.085,7	16,2	2.602,7	38,9	4.083,8
RECEITA PATRIMONIAL	0,0	0,0	0,0	0,0	0,0	0,0	0,0
RECEITA INDUSTRIAL	0,0	0,0	0,0	0,0	0,0	0,0	0,0
RECEITA DE SERVIÇOS	0,0	0,0	0,0	0,0	0,0	0,0	0,0
OUTRAS RECEITAS CORRENTES	0,0	0,0	0,0	0,0	0,0	0,0	0,0
RECEITAS DE CAPITAL	0,0	0,0	0,0	0,0	0,0	0,0	0,0
ALIENAÇÃO DE BENS	0,0	0,0	0,0	0,0	0,0	0,0	0,0
OUTRAS RECEITAS DE CAPITAL	0,0	0,0	0,0	0,0	0,0	0,0	0,0
TOTAL	6.686,5	6.686,5	1.085,7	16,2	2.602,7	38,9	4.083,8
TOTAL	0,0	0,0	0,0	0,0	0,0	0,0	0,0

Ronald Matos Guimarães
Ronaldo Matos Guimarães
Diretor do Departamento
De Finanças e Contábil
CRC/RJ 063.722,0

Herodias de A. S. Oliveira
Herodias de A. S. Oliveira
Secretária de Fazenda
Interina

Carlos Henrique de Souza e Mattos
Carlos Henrique de Souza e Mattos
Controlador Geral do Município
CRC-RJ 091586/0-1

José Luiz Anchite
José Luiz Anchite
Prefeito

Continua (2/3)

EXPEDIENTE

BOLETIM DA BARRA

Órgão Oficial da Prefeitura Municipal de Barra do Pirai
Secretaria Municipal de Governo
Assessor de Comunicação Social
Jornalista Responsável: Ana Cristina Moreira
Gonçalves de Oliveira - Mat. 19732/95 - MTB
Impressão: R.G.B. Moura Serv. Gráficos Ltda.

MUNICÍPIO DE BARRA DO PIRAÍ
RELATÓRIO RESUMIDO DA EXECUÇÃO ORÇAMENTÁRIA
BALANÇO ORÇAMENTÁRIO
ORÇAMENTOS FISCAL E DA SEGURIDADE SOCIAL
PERÍODO DE REFERÊNCIA: 2º Bimestre / 2012

Continuação (3/3)

LRF, Art 52, inciso I, Alíneas "a" e "b" do inciso II e §1º - Anexo I

R\$ Milhares

DESPESAS	DOTAÇÃO INICIAL (a)	CRÉDITOS ADICIONAIS (b)	DOTAÇÃO ATUALIZADA (c) = (a+b)	DESPESAS EMPENHADAS		DESPESAS LIQUIDADAS		SALDO (c-g)	
				No Bimestre (d)	Até 04/2012 (e)	No Bimestre (f)	Até 04/2012 (g)		% (g/c)
DESPESAS (EXCETO INTRA-ORÇAMENTÁRIAS) (VIII)	157.591,8	9.375,3	166.967,1	29.077,0	77.845,3	23.132,2	39.610,2	23,7	127.356,9
DESPESAS CORRENTES	123.047,4	558,8	123.606,2	18.013,1	52.036,1	18.154,4	32.291,6	26,1	91.314,6
PESSOAL E ENCARGOS SOCIAIS	59.700,0	613,7	60.313,7	9.655,9	18.723,9	9.758,6	18.615,7	30,9	41.698,0
JUROS E ENCARGOS DA DÍVIDA	180,0	0,0	180,0	33,0	64,1	33,0	64,1	35,6	115,9
OUTRAS CORRENTES	63.167,4	-54,9	63.112,5	8.324,2	33.248,1	8.362,8	13.611,8	21,6	49.500,7
DESPESAS DE CAPITAL	24.918,9	8.816,5	33.735,4	11.063,9	25.609,2	4.977,8	7.318,6	21,7	26.416,8
INVESTIMENTOS	20.598,9	8.816,5	29.415,4	10.711,8	23.644,6	4.392,9	6.108,4	20,8	23.307,0
INVERSÕES FINANCEIRAS	0,0	0,0	0,0	0,0	0,0	0,0	0,0	0,0	0,0
AMORTIZAÇÃO DA DÍVIDA	4.320,0	0,0	4.320,0	352,1	1.964,6	584,9	1.210,2	28,0	3.109,8
RESERVA DE CONTINGÊNCIA	425,0	0,0	425,0	0,0	0,0	0,0	0,0	0,0	425,0
RESERVA ORÇAMENTÁRIA DO RPPS	9.200,5	0,0	9.200,5	0,0	0,0	0,0	0,0	0,0	9.200,5
DESPESAS (INTRA-ORÇAMENTÁRIAS) (IX)	5.425,5	0,0	5.425,5	615,4	1.487,3	615,4	1.487,3	27,4	3.938,2
SUBTOTAL DAS DESPESAS (X) = (VIII + IX)	163.017,3	9.375,3	172.392,6	29.692,4	79.132,6	23.747,6	41.097,5	23,8	131.295,1
AMORTIZAÇÃO DA DÍVIDA / REFINANC. (X)	0,0	0,0	0,0	0,0	0,0	0,0	0,0	0,0	0,0
Amortização da Dívida Interna	0,0	0,0	0,0	0,0	0,0	0,0	0,0	0,0	0,0
Dívida Mobiliária	0,0	0,0	0,0	0,0	0,0	0,0	0,0	0,0	0,0
Outras Dívidas	0,0	0,0	0,0	0,0	0,0	0,0	0,0	0,0	0,0
Amortização da Dívida Externa	0,0	0,0	0,0	0,0	0,0	0,0	0,0	0,0	0,0
Dívida Mobiliária	0,0	0,0	0,0	0,0	0,0	0,0	0,0	0,0	0,0
Outras Dívidas	0,0	0,0	0,0	0,0	0,0	0,0	0,0	0,0	0,0
SUBTOTAL COM REFINANCIAMENTO (XII) = (X + XI)	163.017,3	9.375,3	172.392,6	29.692,4	79.132,6	23.747,6	41.097,5	23,8	131.295,1
SUPERÁVIT (XIII)									
TOTAL (XIV) = (XII + XIII)	163.017,3	9.375,3	172.392,6	29.692,4	79.132,6	23.747,6	59.284,5		113.108,1
DESPESAS INTRA-ORÇAMENTÁRIAS									
DOTAÇÃO INICIAL (a)	5.425,5		5.425,5	615,4	1.487,3	615,4	1.487,3	27,4	3.938,2
CRÉDITOS ADICIONAIS (b)	0,0	0,0	0,0	0,0	0,0	0,0	0,0	0,0	0,0
DOTAÇÃO ATUALIZADA (c) = (a+b)	5.425,5	0,0	5.425,5	615,4	1.487,3	615,4	1.487,3	27,4	3.938,2
DESPESAS CORRENTES	5.425,5	0,0	5.425,5	615,4	1.487,3	615,4	1.487,3	27,4	3.938,2
PESSOAL E ENCARGOS SOCIAIS	5.425,5	0,0	5.425,5	615,4	1.487,3	615,4	1.487,3	27,4	3.938,2
OUTRAS DESPESAS CORRENTES	0,0	0,0	0,0	0,0	0,0	0,0	0,0	0,0	0,0
DESPESAS DE CAPITAL	0,0	0,0	0,0	0,0	0,0	0,0	0,0	0,0	0,0
INVESTIMENTOS	0,0	0,0	0,0	0,0	0,0	0,0	0,0	0,0	0,0
INVERSÕES FINANCEIRAS	0,0	0,0	0,0	0,0	0,0	0,0	0,0	0,0	0,0
AMORTIZAÇÃO DA DÍVIDA	0,0	0,0	0,0	0,0	0,0	0,0	0,0	0,0	0,0
TOTAL	5.425,5	0,0	5.425,5	615,4	1.487,3	615,4	1.487,3	27,4	3.938,2

SIGFIS - Versão 2012

Data de Emissão: 28/05/2012

Arquivo do RREO

Ronaldo Naites Guimarães
Diretor do Departamento de Finanças e Contábil
CRC/RJ 063.724/0

Carlos Henrique de Souza e Matos
Secretaria de Fazenda Interna
CRC-RJ 091.586/0-1

Lucé Lázio Anchieta
Prefeito

MUNICÍPIO DE BARRA DO PIRAI
RELATÓRIO RESUMIDO DA EXECUÇÃO ORÇAMENTÁRIA
DEMONSTRATIVO DA EXECUÇÃO DAS DESPESAS POR FUNÇÃO / SUBFUNÇÃO
ORÇAMENTOS FISCAL E DA SEGURIDADE SOCIAL

PERÍODO DE REFERÊNCIA : 2º Bimestre / 2012

LRF, Art 52, inciso II, alínea "c" - Anexo II

R\$ Milhares

FUNÇÃO / SUBFUNÇÃO	DOTAÇÃO INICIAL	DOTAÇÃO ATUALIZADA (a)	DESPESAS EMPENHADAS		DESPESAS LIQUIDADAS				SALDO (a-e)
			No Bimestre (b)	Até 04/2012 (c)	No Bimestre (d)	Até 04/2012 (e)	% (e/total)	% (e/a)	
DESPESAS (EXCETO INTRA-ORÇAMENTÁRIAS) (I)									
Legislativa	4.743,8	4.743,8	689,4	1.669,9	711,2	1.378,9	3,4	29,1	3.364,9
Ação Legislativa	708,4	708,4	110,2	219,2	110,2	219,2	0,5	30,9	489,2
Administração Geral	4.035,5	4.035,5	579,2	1.450,7	601,0	1.159,7	2,8	28,7	2.875,8
Administração	35.906,6	37.848,0	4.064,9	22.085,4	7.211,4	12.232,0	29,8	32,3	25.615,9
Representação Judicial e Extrajudicial	1.001,4	1.001,4	81,6	164,4	82,2	161,4	0,4	16,1	840,0
Planejamento e Orçamento	273,5	313,5	33,0	137,6	48,9	96,5	0,2	30,8	217,0
Administração Geral	6.350,6	10.945,5	795,0	8.389,6	3.344,7	5.423,9	13,2	49,6	5.521,7
Administração Financeira	5.109,7	4.271,1	404,1	1.528,0	705,4	1.328,3	3,2	31,1	2.942,8
Controle Interno	261,5	261,5	33,6	85,9	35,1	84,2	0,2	32,2	177,3
Formação de Recursos Humanos	2.650,0	2.770,0	130,7	1.376,0	390,1	660,5	1,6	23,8	2.109,5
Infra-estrutura Urbana	6.043,0	5.441,0	832,3	1.805,8	801,3	1.430,6	3,5	26,3	4.010,3
Serviços Urbanos	14.217,0	12.844,0	1.754,7	8.598,2	1.803,7	3.046,7	7,4	23,7	9.797,3
Segurança Pública	1.479,1	1.494,1	269,3	582,5	273,9	529,8	1,3	35,5	964,3
Defesa da Ordem Jurídica	1.344,1	1.359,1	268,6	556,2	261,5	517,4	1,3	38,1	841,7
Policimento	135,0	135,0	0,8	26,3	12,4	12,4	0,0	9,2	122,6
Assistência Social	3.050,0	4.571,4	228,3	1.633,4	431,9	751,9	1,8	16,4	3.819,5
Administração Geral	40,9	50,9	0,0	20,9	3,6	3,6	0,0	7,1	47,3
Assistência ao Idoso	12,1	12,1	3,5	3,5	2,4	2,4	0,0	19,9	9,7
Assistência à Criança e ao Adolescente	709,6	1.943,4	32,8	512,5	109,5	166,7	0,4	8,6	1.776,6
Assistência Comunitária	2.287,5	2.565,1	192,0	1.096,6	316,4	579,2	1,4	22,6	1.985,9
Previdência Social	20.499,2	20.499,2	1.432,5	2.683,0	1.432,5	2.683,0	6,5	13,1	17.816,1
Previdência Básica	1.350,0	1.350,0	205,3	303,8	205,3	303,8	0,7	22,5	1.046,2
Previdência do Regime Estatutário	9.471,7	9.471,7	1.222,1	2.369,9	1.222,1	2.369,9	5,8	25,0	7.101,8
Previdência Complementar	52,0	52,0	5,0	9,4	5,0	9,4	0,0	18,0	42,6
Reserva de Contingência	9.625,5	9.625,5	0,0	0,0	0,0	0,0	0,0	0,0	9.625,5
Saúde	40.952,1	41.340,6	6.733,6	14.941,4	5.354,0	9.039,4	22,0	21,9	32.301,1
Administração Geral	13.317,4	13.237,9	1.847,3	4.967,4	2.133,6	3.902,6	9,5	29,5	9.335,3
Normatização e Fiscalização	28,0	28,0	0,1	0,3	0,0	0,0	0,0	0,0	28,0
Atenção Básica	6.563,0	6.951,5	845,7	2.569,9	433,9	675,1	1,6	9,7	6.276,4
Assistência Hospitalar e Ambulatorial	18.124,9	18.219,4	3.853,2	6.859,8	2.609,9	4.207,0	10,2	23,1	14.012,4
Suporte Profilático e Terapêutico	1.873,5	1.873,5	81,6	320,4	65,7	95,3	0,2	5,1	1.778,2
Vigilância Sanitária	337,5	322,5	16,0	62,0	15,9	23,3	0,1	7,2	299,3
Vigilância Epidemiológica	707,8	707,8	89,7	161,5	95,1	136,2	0,3	19,2	571,7
Trabalho	306,0	316,0	34,8	113,5	34,8	79,4	0,2	25,1	236,6
Proteção e Benefícios ao Trabalhador	0,1	0,1	0,0	0,0	0,0	0,0	0,0	0,0	0,1
Empregabilidade	305,9	315,9	34,8	113,5	34,8	79,4	0,2	25,1	236,5
Educação	28.837,6	30.445,5	7.574,2	15.488,6	4.194,6	7.145,4	17,4	23,5	23.300,1
Formação de Recursos Humanos	85,0	75,0	0,0	0,0	0,0	0,0	0,0	0,0	75,0
Ensino Fundamental	21.680,1	22.555,0	5.439,5	12.226,9	3.169,7	5.269,1	12,8	23,4	17.285,8
Ensino Médio	5,0	5,0	0,0	0,0	0,0	0,0	0,0	0,0	5,0
Ensino Superior	55,6	55,6	1,9	1,9	0,0	0,0	0,0	0,0	55,6
Educação Infantil	6.153,3	6.896,3	2.052,5	3.107,6	944,5	1.724,0	4,2	25,0	5.172,3
Educação Especial	858,6	858,6	80,3	152,3	80,3	152,3	0,4	17,7	706,3
Cultura	783,0	285,7	0,0	187,8	24,3	78,6	0,2	27,5	207,1
Difusão Cultural	783,0	285,7	0,0	187,8	24,3	78,6	0,2	27,5	207,1
Direitos da Cidadania	13,7	13,7	0,4	0,4	0,4	0,4	0,0	2,9	13,3
Direitos Indiv., Coletivos e Difusos	13,7	13,7	0,4	0,4	0,4	0,4	0,0	2,9	13,3
Urbanismo	8.770,0	12.399,0	5.267,6	11.453,2	1.716,1	1.960,1	4,8	15,8	10.438,9
Infra-estrutura Urbana	6.336,0	8.159,0	3.716,6	7.705,3	1.289,4	1.457,8	3,5	17,9	6.701,2
Serviços Urbanos	584,0	584,0	43,7	227,0	80,2	155,8	0,4	26,7	428,2
Recuperação de Áreas Degradadas	1.850,0	3.656,0	1.507,3	3.521,0	346,5	346,5	0,8	9,5	3.309,5
Habitação	46,6	46,6	0,0	0,0	0,0	0,0	0,0	0,0	46,6
Habitação Urbana	46,6	46,6	0,0	0,0	0,0	0,0	0,0	0,0	46,6
Saneamento	1.823,6	1.951,6	1.090,6	1.477,2	32,6	136,3	0,3	7,0	1.815,4
Saneamento Básico Urbano	1.823,6	1.951,6	1.090,6	1.477,2	32,6	136,3	0,3	7,0	1.815,4
Gestão Ambiental	2.402,2	2.367,2	624,7	1.010,6	299,7	471,5	1,1	19,9	1.895,6
Preservação e Conservação Ambiental	2.402,2	2.367,2	624,7	1.010,6	299,7	471,5	1,1	19,9	1.895,6
Ciência e Tecnologia	174,7	185,7	86,3	127,8	47,5	85,4	0,2	46,0	100,4
Tecnologia da Informação	107,7	107,7	42,3	83,6	40,7	78,4	0,2	72,8	29,3
Difusão do Conhec. Científ./Tecn.	67,0	78,0	44,0	44,2	6,8	6,9	0,0	8,9	71,1
Agricultura	497,9	497,9	20,2	90,1	18,1	74,5	0,2	15,0	423,3
Extensão Rural	497,9	497,9	20,2	90,1	18,1	74,5	0,2	15,0	423,3
Comércio e Serviços	1.648,3	1.668,9	458,7	1.122,6	534,7	870,0	2,1	52,1	798,9
Turismo	1.648,3	1.668,9	458,7	1.122,6	534,7	870,0	2,1	52,1	798,9
Transporte	411,7	411,7	27,4	79,2	40,4	46,9	0,1	11,4	364,7
Transporte Rodoviário	411,7	411,7	27,4	79,2	40,4	46,9	0,1	11,4	364,7
Desporto e Lazer	650,7	713,8	87,4	292,1	154,7	194,3	0,5	27,2	519,5
Desporto Comunitário	650,7	713,8	87,4	292,1	154,7	194,3	0,5	27,2	519,5

SIGFIS - Versão 2012

Data de Emissão: 28/05/2012 16:26h

Anexo II do RREO

MUNICÍPIO DE BARRA DO PIRAI
RELATÓRIO RESUMIDO DA EXECUÇÃO ORÇAMENTÁRIA
DEMONSTRATIVO DA EXECUÇÃO DAS DESPESAS POR FUNÇÃO / SUBFUNÇÃO
ORÇAMENTOS FISCAL E DA SEGURIDADE SOCIAL
PERÍODO DE REFERÊNCIA : 2º Bimestre / 2012

LRF, Art 52, inciso II, alínea "c" - Anexo II

R\$ Milhares

FUNÇÃO / SUBFUNÇÃO	DOTAÇÃO INICIAL	DOTAÇÃO ATUALIZADA (a)	DESPESAS EMPENHADAS		DESPESAS LIQUIDADAS				SALDO (a-e)
			No Bimestre (b)	Até 04/2012 (c)	No Bimestre (d)	Até 04/2012 (e)	% (e/total)	% (e/a)	
DESPESAS (EXCETO INTRA-ORÇAMENTÁRIAS) (I)									
Encargos especiais	4.595,1	5.166,8	386,9	2.606,7	619,5	1.852,2	4,5	35,8	3.314,7
Refinanciamento da Dívida Interna	4.500,0	4.500,0	385,1	2.028,7	617,9	1.274,3	3,1	28,3	3.225,8
Outros Encars Especiais	95,1	666,8	1,8	578,1	1,6	577,9	1,4	86,7	88,9
TOTAL (I)	157.591,8	166.967,1	29.077,1	77.645,5	23.132,3	39.610,1	100,0	23,7	127.357,0
DESPESAS (INTRA-ORÇAMENTÁRIAS) (II)									
Administração	2.025,3	2.025,3	163,6	483,6	163,6	483,6	1,2	23,9	1.541,7
Representação Judicial e Extrajudicial	1,0	1,0	0,0	0,0	0,0	0,0	0,0	0,0	1,0
Planejamento e Orçamento	1,0	1,0	0,0	0,0	0,0	0,0	0,0	0,0	1,0
Administração Geral	1,1	1,1	0,0	0,0	0,0	0,0	0,0	0,0	1,1
Administração Financeira	1,0	1,0	0,0	0,0	0,0	0,0	0,0	0,0	1,0
Controle Interno	1,0	1,0	0,0	0,0	0,0	0,0	0,0	0,0	1,0
Formação de Recursos Humanos	2.020,0	2.020,0	163,6	483,6	163,6	483,6	1,2	23,9	1.536,4
Infra-estrutura Urbana	0,1	0,1	0,0	0,0	0,0	0,0	0,0	0,0	0,1
Serviços Urbanos	0,1	0,1	0,0	0,0	0,0	0,0	0,0	0,0	0,1
Assistência Social	0,1	0,1	0,0	0,0	0,0	0,0	0,0	0,0	0,1
Assistência Comunitária	0,1	0,1	0,0	0,0	0,0	0,0	0,0	0,0	0,1
Previdência Social	144,9	144,9	20,3	40,0	20,3	40,0	0,1	27,6	104,9
Previdência do Regime Estatutário	144,9	144,9	20,3	40,0	20,3	40,0	0,1	27,6	104,9
Saúde	1.140,0	1.140,0	200,3	302,1	200,3	302,1	0,7	26,5	838,0
Administração Geral	1.140,0	1.140,0	200,3	302,1	200,3	302,1	0,7	26,5	838,0
Trabalho	0,2	0,2	0,0	0,0	0,0	0,0	0,0	0,0	0,2
Empregabilidade	0,2	0,2	0,0	0,0	0,0	0,0	0,0	0,0	0,2
Educação	2.110,6	2.110,6	231,2	661,6	231,2	661,6	1,6	31,3	1.449,0
Ensino Fundamental	1.748,0	1.748,0	214,0	609,8	214,0	609,8	1,5	34,9	1.138,2
Ensino Médio	1,0	1,0	0,0	0,0	0,0	0,0	0,0	0,0	1,0
Educação Infantil	256,6	256,6	16,5	50,5	16,5	50,5	0,1	19,7	206,1
Educação Especial	105,0	105,0	0,7	1,3	0,7	1,3	0,0	1,2	103,7
Urbanismo	0,1	0,1	0,0	0,0	0,0	0,0	0,0	0,0	0,1
Serviços Urbanos	0,1	0,1	0,0	0,0	0,0	0,0	0,0	0,0	0,1
Gestão Ambiental	2,0	2,0	0,0	0,0	0,0	0,0	0,0	0,0	2,0
Preservação e Conservação Ambiental	2,0	2,0	0,0	0,0	0,0	0,0	0,0	0,0	2,0
Ciência e Tecnologia	1,0	1,0	0,0	0,0	0,0	0,0	0,0	0,0	1,0
Tecnologia da Informação	1,0	1,0	0,0	0,0	0,0	0,0	0,0	0,0	1,0
Agricultura	1,0	1,0	0,0	0,0	0,0	0,0	0,0	0,0	1,0
Extensão Rural	1,0	1,0	0,0	0,0	0,0	0,0	0,0	0,0	1,0
Comércio e Serviços	0,2	0,2	0,0	0,0	0,0	0,0	0,0	0,0	0,2
Turismo	0,2	0,2	0,0	0,0	0,0	0,0	0,0	0,0	0,2
Desporto e Lazer	0,1	0,1	0,0	0,0	0,0	0,0	0,0	0,0	0,1
Desporto Comunitário	0,1	0,1	0,0	0,0	0,0	0,0	0,0	0,0	0,1
TOTAL (II)	5.425,5	5.425,5	615,4	1.487,3	615,4	1.487,3	100,0	27,4	3.938,2
TOTAL (III) = (I + II)	163.017,3	172.392,6	29.692,5	79.132,8	23.747,6	41.097,4	100,0	23,8	131.295,2

FONTE:

Ronaldo Mattes - Culpabilizado
 Diretor do Depart. de Finanças e Contab.
 CRC/RJ 063.722/0

Herodias de A. S. Oliveira
 Secretária de Fazenda
 Carlos Henrique de Souza e Mattos
 Controlador Geral do Município
 CRC-RJ 091586/0-1

José Luiz Anselmo

MUNICÍPIO DE BARRA DO PIRAI
RELATÓRIO RESUMIDO DA EXECUÇÃO ORÇAMENTÁRIA
DEMONSTRATIVO DAS RECEITAS E DESPESAS PREVIDENCIÁRIAS DO REGIME PRÓPRIO DOS SERVIDORES PÚBLICOS

ORÇAMENTO DA SEGURIDADE SOCIAL
PERÍODO DE REFERÊNCIA : 2º Bimestre / 2012

LRF, art 53, inciso II - Anexo V

R\$ Milhares

RECEITAS PREVIDENCIÁRIAS	PREVISÃO INICIAL	PREVISÃO ATUALIZADA	RECEITAS REALIZADAS		
			No Bimestre	Até 2º Bim/2012	Até 2º Bim/2011
RECEITAS PREVIDENCIÁRIAS - RPPS (EXCETO INTRA-ORÇAMENTÁRIAS) (I)	10.252,0	10.252,0	3.979,8	7.049,6	2.862,8
RECEITAS CORRENTES	10.252,0	10.252,0	3.979,8	7.049,6	2.862,8
Receita de Contribuições do Segurados	3.552,0	3.552,0	578,6	1.436,4	1.133,4
Pessoal Civil	3.552,0	3.552,0	578,6	1.436,4	1.133,4
Contribuição do Servidor Ativo Civil	3.552,0	3.552,0	578,6	1.436,4	1.133,4
Contribuição do Servidor Inativo Civil	0,0	0,0	0,0	0,0	0,0
Contribuição de Pensionista Civil	0,0	0,0	0,0	0,0	0,0
Outras Receitas de Contribuições	0,0	0,0	0,0	0,0	0,0
Receita Patrimonial	6.000,0	6.000,0	3.013,0	5.064,3	1.510,0
Receitas Imobiliárias	0,0	0,0	0,0	0,0	0,0
Receitas de Valores Mobiliários	6.000,0	6.000,0	3.013,0	5.064,3	1.510,0
Outras Receitas Patrimoniais	0,0	0,0	0,0	0,0	0,0
Receita de Serviços	0,0	0,0	0,0	0,0	0,0
Outras Receitas Correntes	700,0	700,0	388,2	548,9	219,4
Compensação Previdenciária do RGPS para o RPPS	600,0	600,0	355,2	484,9	153,1
Demais Receitas Correntes	100,0	100,0	33,0	64,0	66,3
RECEITAS DE CAPITAL	0,0	0,0	0,0	0,0	0,0
Alienação de Bens, Direitos e Ativos	0,0	0,0	0,0	0,0	0,0
Amortização de Empréstimos	0,0	0,0	0,0	0,0	0,0
Outras Receitas de Capital	0,0	0,0	0,0	0,0	0,0
(-)DEDUÇÕES DA RECEITA	0,0	0,0	0,0	0,0	0,0
RECEITAS PREVIDENCIÁRIAS - RPPS (INTRA-ORÇAMENTÁRIAS) (II)	6.686,5	6.686,5	1.085,7	2.602,7	2.133,4
TOTAL DAS RECEITAS PREVIDENCIÁRIAS - RPPS (III)=(I+II)	16.938,5	16.938,5	5.065,5	9.652,3	4.996,2

DESPESAS PREVIDENCIÁRIAS	DOTAÇÃO INICIAL	DOTAÇÃO ATUALIZADA	DESPESAS LIQUIDADAS		
			No Bimestre	Até 2º Bim/2012	Até 2º Bim/2011
DESPESAS PREVIDENCIÁRIAS - RPPS (EXCETO INTRA-ORÇAMENTÁRIAS)	7.738,0	7.738,0	862,8	1.722,1	1.318,4
ADMINISTRAÇÃO	968,0	968,0	62,3	146,0	127,7
Despesas Correntes	944,0	944,0	62,3	146,0	127,7
Despesas de Capital	24,0	24,0	0,0	0,0	0,0
PREVIDÊNCIA SOCIAL	6.770,0	6.770,0	800,5	1.576,1	1.190,7
Pessoal Civil	6.770,0	6.770,0	800,5	1.576,1	1.190,7
Aposentadorias	5.210,0	5.210,0	639,1	1.258,7	909,3
Pensões	1.560,0	1.560,0	161,4	317,4	281,4
Outros Benefícios Previdenciários	0,0	0,0	0,0	0,0	0,0
Outras Despesas Previdenciárias	0,0	0,0	0,0	0,0	0,0
Compensação Previdenciária do RPPS para o RGPS	0,0	0,0	0,0	0,0	0,0
Demais despesas Previdenciárias	0,0	0,0	0,0	0,0	0,0
DESPESAS PREVIDENCIÁRIAS - RPPS (INTRA-ORÇAMENTÁRIAS) (V)	0,0	0,0	0,0	0,0	0,0
TOTAL DAS DESPESAS PREVIDENCIÁRIAS - RPPS (VI)=(IV+V)	7.738,0	7.738,0	862,8	1.722,1	1.318,4
RESULTADO PREVIDENCIÁRIO - RPPS (VII) = (III-VI)	9.200,5	9.200,5	4.202,7	7.930,2	3.677,8

APORTES DE RECURSOS PARA O REGIME PRÓPRIO DE PREVIDÊNCIA SOCIAL	PREVISÃO INICIAL	PREVISÃO ATUALIZADA	RECEITAS REALIZADAS		
			No Bimestre	Até 2º Bim/2012	Até 2º Bim/2011
TOTAL DE APORTES PARA O RPPS	0,0	0,0	0,0	0,0	0,0
Plano Financeiro	0,0	0,0	0,0	0,0	0,0
Recursos para Cobertura da Insuficiência Financeira	0,0	0,0	0,0	0,0	0,0
Recursos para Formação de Reservas	0,0	0,0	0,0	0,0	0,0
Outros aportes para o RPPS	0,0	0,0	0,0	0,0	0,0
Plano Previdenciário	0,0	0,0	0,0	0,0	0,0
Recursos para Cobertura de Déficit Financeiro	0,0	0,0	0,0	0,0	0,0
Recursos para Cobertura de Déficit Atuarial	0,0	0,0	0,0	0,0	0,0
Outros aportes para o RPPS	0,0	0,0	0,0	0,0	0,0

RESERVA ORÇAMENTÁRIA DO RPPS		PREVISÃO ORÇAMENTÁRIA		
VALOR		9.200,5		
BENS E DIREITOS DO RPPS	Mar/2012	PERÍODO DE REFERÊNCIA		
		Abr/2012	Dez/2011	
Caixa	0,0	0,0	0,0	
Bancos Conta Movimento	100,2	87,5	70,7	
Investimentos	68.968,5	71.563,8	63.650,4	
Outros Bens e Direitos	0,0	0,0	0,0	
TOTAL DE BENS E DIREITOS DO RPPS	69.068,7	71.651,3	63.721,1	

SIGFIS - Versão 2012

Data de Emissão: 28/05/2012 16:26h

Anexo V do RREO

MUNICÍPIO DE BARRA DO PIRAI
RELATÓRIO RESUMIDO DA EXECUÇÃO ORÇAMENTÁRIA
DEMONSTRATIVO DAS RECEITAS E DESPESAS PREVIDENCIÁRIAS DO REGIME PRÓPRIO DOS SERVIDORES PÚBLICOS

ORÇAMENTO DA SEGURIDADE SOCIAL
PERÍODO DE REFERÊNCIA : 2º Bimestre / 2012

LRF, art 53, inciso II - Anexo V

R\$ Milhares

RECEITAS PREVIDENCIÁRIAS INTRA ORÇAMENTÁRIAS - RPPS	PREVISÃO INICIAL	PREVISÃO ATUALIZADA	RECEITAS REALIZADAS		
			No Bimestre	Até 2º Bim/2012	Até 2º Bim/2011
RECEITAS CORRENTES (VIII)	6.686,5	6.686,5	1.085,7	2.602,7	2.133,4
Receita de Contribuições	6.686,5	6.686,5	1.085,7	2.602,7	2.133,4
Patronal	6.132,7	6.132,7	993,4	2.418,1	1.976,9
Contribuição Patronal do Servidor Ativo Civil	6.132,7	6.132,7	993,4	2.418,1	1.976,9
Contribuição Patronal do Servidor Inativo Civil	0,0	0,0	0,0	0,0	0,0
Contribuição Patronal de Pensionista Civil	0,0	0,0	0,0	0,0	0,0
Contribuição Previdenciária para Cobertura de Déficit Atuarial	0,0	0,0	0,0	0,0	0,0
Contribuição Previdenciária em Regime de Débitos e Parcelamentos	553,8	553,8	92,3	184,6	156,6
Receita Patrimonial	0,0	0,0	0,0	0,0	0,0
Outras Receitas Correntes	0,0	0,0	0,0	0,0	0,0
RECEITAS DE CAPITAL (IX)	0,0	0,0	0,0	0,0	0,0
Alienação de Bens	0,0	0,0	0,0	0,0	0,0
Amortização de Empréstimos	0,0	0,0	0,0	0,0	0,0
Outras Receitas de Capital	0,0	0,0	0,0	0,0	0,0
(-) DEDUÇÕES DA RECEITA (X)	-0,0	0,0	0,0	0,0	0,0
TOTAL DAS RECEITAS PREVIDENCIÁRIAS INTRA-ORÇAMENTÁRIAS (XI)=(VI)	6.686,5	6.686,5	1.085,7	2.602,7	2.133,4
DESPESAS PREVIDENCIÁRIAS INTRA - ORÇAMENTÁRIAS RPPS	DOTAÇÃO INICIAL	DOTAÇÃO ATUALIZADA	DESPESAS LIQUIDADAS		
			No Bimestre	Até 2º Bim/2012	Até 2º Bim/2011
ADMINISTRAÇÃO (XII)	0,0	0,0	0,0	0,0	0,0
Despesas Correntes	0,0	0,0	0,0	0,0	0,0
Despesas de Capital	0,0	0,0	0,0	0,0	0,0
TOTAL DAS DESPESAS PREVIDENCIÁRIAS INTRA - ORÇAMENTÁRIAS (XIII)=(XII)	0,0	0,0	0,0	0,0	0,0

Ronaldo Mattos Guimarães
 Diretor do Departamento
 De Finanças e Contábil
 CRC/RJ 063.722/D

Henrique de Souza e Mattos
 Secretária de Fazenda
 Interina

Carlos Henrique de Souza e Mattos
 Controlador Geral do Município
 CRC-RJ 091586/O-1

José Luis Anchieta
 Prefeito

MUNICÍPIO DE BARRA DO PIRAI
RELATÓRIO RESUMIDO DA EXECUÇÃO ORÇAMENTÁRIA
DEMONSTRATIVO DO RESULTADO NOMINAL
ORÇAMENTOS FISCAL E DA SEGURIDADE SOCIAL
PERÍODO DE REFERÊNCIA : 2º Bimestre / 2012

LRF, art 53, inciso III - Anexo VI

R\$ Milhares

ESPECIFICAÇÃO	SALDO		
	Em 31/12/2011 (a)	Em 29/Fev/2012 (b)	Em 30/Abr/2012 (c)
DÍVIDA CONSOLIDADA (I)	23.633,5	23.008,1	22.423,3
DEDUÇÕES (II)	46.150,3	43.807,5	43.712,9
Disponibilidade de Caixa Bruta	12.813,4	13.519,7	11.430,0
Demais Haveres Financeiros	33.673,6	33.452,6	35.447,9
(-) Restos a Pagar Processados	336,6	3.164,9	3.164,9
DÍVIDA CONSOLIDADA LÍQUIDA (III) = (I - II)	-22.516,9	-20.799,3	-21.289,7
RECEITA DE PRIVATIZAÇÕES (IV)	0,0	0,0	0,0
PASSIVOS RECONHECIDOS (V)	15.331,0	0,0	0,0
DÍVIDA FISCAL LÍQUIDA (III + IV - V)	-37.847,9	-20.799,3	-21.289,7
RESULTADO NOMINAL	PERÍODO DE REFERÊNCIA		
	No Bimestre (c - b)	Jan/2012 até Abr/2012 (c - a)	
VALOR	-490,3	16.558,3	
DISCRIMINAÇÃO DA META FISCAL			Valor
META DE RESULTADO NOMINAL FIXADA NO ANEXO DE METAS FISCAIS DA LDO P/ O EXERCÍCIO DE REFERÊNCIA			0,0

REGIME PREVIDENCIÁRIO

ESPECIFICAÇÃO	SALDO		
	Em 31/12/2011	Em 29/Fev/2012	Em 30/Abr/2012
DÍVIDA CONSOLIDADA PREVIDENCIÁRIA (VI)	0,0	0,0	0,0
Passivo Atuarial	0,0	0,0	0,0
Demais Dívidas	0,0	0,0	0,0
Deduções (VII)	63.721,1	67.448,7	71.651,3
Ativo Disponível	70,7	200,2	87,5
Investimentos do RPPS	63.650,4	67.248,5	71.563,8
Haveres Financeiros	0,0	0,0	0,0
(-) Restos a Pagar Processados	0,0	0,0	0,0
DÍVIDA CONSOLIDADA LÍQUIDA PREVIDENCIÁRIA (VIII) = (VI - VII)	-63.721,1	-67.448,7	-71.651,3
PASSIVOS RECONHECIDOS (IX)	0,0	0,0	0,0
DÍVIDA FISCAL LÍQUIDA PREVIDENCIÁRIA (VIII - IX)	-63.721,1	-67.448,7	-71.651,3

AJUSTE DA DÍVIDA CONSOLIDADA

ESPECIFICAÇÃO	SALDO		
	Em 31/12/2011 (a)	Em 29/Fev/2012 (b)	Em 30/Abr/2012 (c)
Dívida Consolidada Ajustada (X)	19.058,1	18.525,1	18.032,5
Deduções (II)	46.150,3	43.807,5	43.712,9
Dívida Consolidada Líquida (XI) = (X - II)	-27.092,2	-25.282,3	-25.680,4
Receita de Privatizações (IV)	0,0	0,0	0,0
Passivos Reconhecidos (V)	15.331,0	0,0	0,0
DÍVIDA FISCAL LÍQUIDA (XI + IV - V)	-42.423,2	-25.282,3	-25.680,4

RESULTADO NOMINAL AJUSTADO

RESULTADO NOMINAL	PERÍODO DE REFERÊNCIA	
	No Bimestre (c - b)	Jan/2012 até Abr/2012 (c - a)
VALOR	398,1	16.742,8

SIGFIS - Versão 2012

Emissão: 28/05/2012 16:26h 091586/O-1

Anexo VI do RREO

MUNICÍPIO DE BARRA DO PIRAI
RELATÓRIO RESUMIDO DA EXECUÇÃO ORÇAMENTÁRIA
DEMONSTRATIVO DO RESULTADO PRIMÁRIO
ORÇAMENTOS FISCAL E DA SEGURIDADE SOCIAL
PERÍODO DE REFERÊNCIA : 2º Bimestre / 2012

LRF, art 53, inciso III - Anexo VII

R\$ Milhares

RECEITAS PRIMÁRIAS	PREVISÃO ATUALIZADA	RECEITAS REALIZADAS		
		No Bimestre	Jan a Abr/2012	Jan a Abr/2011
RECEITAS PRIMÁRIAS CORRENTES (I)	149.782,3	28.391,3	52.923,0	44.535,1
Receitas Tributárias	20.929,1	5.466,6	8.054,8	5.967,9
Imposto s/ a Prop. Predial/Territorial Urbana (IPTU)	4.629,1	1.748,7	1.836,5	2.774,3
Impostos s/ Serviços de Qualquer Natureza (ISS)	10.853,2	1.778,6	3.558,5	2.344,2
Imposto s/ Transmissão de Bens Imóveis (ITBI)	686,5	160,0	386,5	200,8
Imposto de Renda Retido na Fonte (IRRF)	1.185,9	239,1	501,8	351,2
Outras Receitas Tributárias	3.574,4	1.540,2	1.771,5	297,4
Receita de Contribuição	12.144,0	1.582,2	4.071,9	4.270,6
Receita Previdenciária	9.684,7	1.572,0	3.854,5	3.110,3
Outras Receitas de Contribuições	2.459,3	10,2	217,4	1.160,3
Receita Patrimonial Líquida	90,9	12,9	24,4	21,9
Receita Patrimonial	11.177,1	3.545,5	6.201,4	2.725,9
(-)Aplicações Financeiras	11.086,2	3.532,6	6.177,0	2.704,0
Transferências Correntes*	109.612,8	17.910,4	36.061,8	32.312,8
Cota Parte FPM (80%)	23.801,7	3.149,2	6.896,5	6.340,7
Cota Parte ICMS (80%)	24.093,1	3.301,5	6.780,9	7.143,1
L.C. Nº 87/96 - ICMS Desoneração (80%)	100,9	14,9	29,8	32,0
Convênios	1.283,8	403,8	423,8	1.310,6
Outras Transferências Correntes	60.333,3	11.041,0	21.930,8	17.486,4
Demais Réceitas Correntes	7.005,5	3.419,2	4.710,1	1.961,9
Dívida Ativa	861,2	1.479,6	1.906,3	34,0
Diversas Receitas Correntes	6.144,3	1.939,6	2.803,8	1.927,9
RECEITAS DE CAPITAL (II)	1.700,0	0,0	0,0	0,0
Operações de Crédito (III)	1.700,0	0,0	0,0	0,0
Amortização de Empréstimos (IV)	0,0	0,0	0,0	0,0
Alienação de Ativos (V)	0,0	0,0	0,0	0,0
Transferências de Capital	0,0	0,0	0,0	0,0
Convênios	0,0	0,0	0,0	0,0
Outras Transferências de Capital	0,0	0,0	0,0	0,0
Outras Receitas de Capital	0,0	0,0	0,0	0,0
RECEITAS PRIMÁRIAS DE CAPITAL (VI) = (II-III-IV-V)	0,0	0,0	0,0	0,0
RECEITA PRIMÁRIA TOTAL (VII) = (I + VI)	149.782,3	28.391,3	52.923,0	44.535,1

DESPESAS PRIMÁRIAS	DOTAÇÃO ATUALIZADA	DESPESAS LIQUIDADAS		
		No Bimestre	Jan a Abr/2012	Jan a Abr/2011
DESPESAS CORRENTES (VIII)	129.031,7	18.769,8	33.778,8	28.126,0
Pessoal e Encargos Sociais	65.739,2	10.374,0	20.103,0	16.957,2
Juros e Encargos da Dívida (IX)	180,0	33,0	64,1	38,3
Outras Despesas Correntes	63.112,5	8.362,8	13.611,8	11.130,5
DESPESAS PRIMÁRIAS CORRENTES (X) = (VIII - IX)	128.851,7	18.736,8	33.714,7	28.087,7
DESPESAS DE CAPITAL (XI)	33.735,4	4.977,8	7.318,5	2.041,8
Investimentos	29.415,4	4.392,9	6.108,4	842,7
Inversões Financeiras	0,0	0,0	0,0	0,0
Concessão de Empréstimos (XII)	0,0	0,0	0,0	0,0
Aquisição de Título de Capital já Integralizado (XIII)	0,0	0,0	0,0	0,0
Demais Inversões Financeiras	0,0	0,0	0,0	0,0
Amortização da Dívida (XIV)	4.320,0	584,9	1.210,2	1.199,1
DESPESAS PRIMÁRIAS DE CAPITAL (XV)=(XI-XII-XIII-XIV)	29.415,4	4.392,9	6.108,3	842,7
RESERVA DE CONTINGÊNCIA (XVI)	425,0	0,0	0,0	0,0
RESERVA ORÇAMENTÁRIA DO RPPS (XVII)	9.200,5	0,0	0,0	0,0
DESPESA PRIMÁRIA TOTAL (XVIII) = (X+XV+XVI+XVII)	167.892,6	23.129,7	39.823,0	28.930,4
RESULTADO PRIMÁRIO (VII - XVIII)	-18.110,3	5.261,6	13.100,0	15.604,7
SALDO DE EXERCÍCIOS ANTERIORES			0,0	

DISCRIMINAÇÃO DA META FISCAL	VALOR CORRENTE
META DE RESULTADO PRIMÁRIO FIXADA NO ANEXO DE METAS FISCAIS DA LDO P/ EXERCÍCIO DE REFERÊNCIA	0,0

Nota : *Para efeito deste Demonstrativo, o montante das Transferências Correntes corresponde, dentre outras receitas, ao total das Transferências Intergovernamentais, excluídas as Deduções da Receita Corrente para Formação do FUNDEB.

Reginaldo Mattes Guimarães
 Diretor do Departamento
 De Finanças e Contábil
 CRC/RJ 063.744-0

Herodias de A. S. Oliveira
 Secretária de Fazenda
 Interna

Carlos Henrique de Souza e Mattos
 Controlador Geral do Município
 CRC-RJ 091586/O-1

José Luis Anchieta

MUNICÍPIO DE BARRA DO PIRAI
RELATÓRIO RESUMIDO DA EXECUÇÃO ORÇAMENTÁRIA
DEMONSTRATIVO DOS RESTOS A PAGAR POR PODER E ÓRGÃO
ORÇAMENTOS FISCAL E DA SEGURIDADE SOCIAL
PERÍODO DE REFERÊNCIA : 2º Bimestre / 2012

LRF, art 53, inciso V - Anexo IX

R\$ Milhares

PODER/ÓRGÃO	RP PROCESSADOS						RP NÃO-PROCESSADOS					
	Inscritos		Fonte	Canc.	Pagos	Saldo	Exerc. Ant.	Inscritos 2011	Fonte	Canc.	Pagos	Saldo
	Exerc. Ant.	2011										
RESTOS A PAGAR (EXCETO INTRA-ORÇAMENTÁRI)												
EXECUTIVO												
PREFEITURA BARRA DO PIRAI	302,7	243,7	00	0,3	192,6	353,5	1.323,0	4.653,0	00	23,3	2.112,0	3.840,7
	0,0	0,0	04	45,7	252,9	-298,6	369,7	3.599,9	04	29,2	1.331,5	2.608,9
	0,0	0,0	05	0,0	0,0	0,0	14,0	244,6	05	0,0	182,7	75,9
	0,0	0,0	10	0,0	0,0	0,0	0,0	0,0	10	0,0	0,0	0,0
	0,0	0,0	12	0,0	448,1	-448,1	499,5	495,3	12	0,0	135,9	858,9
	0,6	502,3	15	0,0	79,3	423,6	1.817,3	5.153,3	15	0,0	1.259,6	5.711,0
	0,0	63,9	18	0,0	0,0	63,9	47,5	365,2	18	0,0	0,0	412,7
	0,0	0,0	97	0,0	0,0	0,0	0,0	0,0	97	0,0	0,0	0,0
	0,0	0,0	98	0,0	0,0	0,0	0,0	117,2	98	0,0	36,3	80,9
	543,7	0,0	99	0,0	0,0	543,7	41,3	0,0	99	0,0	0,0	41,3
FUNDO MUN SAÚDE BARRA DO PIRAI	1.187,7	28,8	00	0,0	20,7	1.195,8	542,3	750,1	00	0,0	599,5	692,9
	4,2	0,0	12	0,0	0,0	4,2	8,5	0,0	12	0,0	0,0	8,5
	0,0	0,0	13	0,0	0,0	0,0	2,2	12,7	13	0,0	9,2	5,7
	1.290,9	0,0	16	0,0	6,9	1.284,0	1.378,8	0,0	16	0,0	2.170,8	-792,0
	0,0	6,9	20	0,0	0,0	6,9	-21,6	3.079,8	20	0,0	0,0	3.058,2
LEGISLATIVO												
CAMARA BARRA DO PIRAI	0,0	0,0	00	0,0	0,0	0,0	0,0	0,0	00	0,0	0,0	0,0
FUNDO MUN INFÂNCIA E ADOLESC BARRA	1,0	0,0	00	0,0	0,0	1,0	0,0	0,0	00	0,0	0,0	0,0
	0,0	0,0	99	0,0	0,0	0,0	0,0	0,0	99	0,0	0,0	0,0
FUNDO MUN ASSIST SOCIAL BARRA DO PIRAI	15,1	0,0	00	0,0	0,0	15,1	0,0	0,0	00	0,0	0,0	0,0
	19,9	0,0	12	0,0	0,0	19,9	0,0	0,0	12	0,0	0,0	0,0
	0,0	0,0	99	0,0	0,0	0,0	0,0	0,0	99	0,0	0,0	0,0
TOTAL (I)	3.365,8	845,6		46,0	1.000,5	3.164,9	6.022,5	18.471,1		52,5	7.837,5	16.603,6
RESTOS A PAGAR (INTRA-ORÇAMENTÁRIOS) (II)												
EXECUTIVO												
FUNDO MUN SAÚDE BARRA DO PIRAI	0,0	0,0	00	0,0	0,0	0,0	0,0	0,0	00	0,0	0,0	0,0
	0,0	0,0	16	0,0	0,0	0,0	0,0	0,0	16	0,0	0,0	0,0
TOTAL (II)	0,0	0,0		0,0	0,0	0,0	0,0	0,0		0,0	0,0	0,0
TOTAL (I + II)	3.365,8	845,6		46,0	1.000,5	3.164,9	6.022,5	18.471,1		52,5	7.837,5	16.603,6

Legenda:

Fonte de Recursos

- 00 - ORDINÁRIOS
- 01 - Contribuição de Intervenção do Domínio Econômico - CIDE
- 02 - Contribuição para o Custeio dos Serviços de Iluminação Pública - COSIP
- 03 - Royalties - Lei 9478/97
- 04 - Royalties 5% - Lei 7990/89
- 05 - SALÁRIO EDUCAÇÃO
- 08 - Operações de Crédito Internas para Programas de Educação Básica
- 09 - Operações de Crédito Internas para Programas de Saúde
- 10 - DIRETAM. ARRECADADO (Administração indireta exceto RPPS)
- 11 - Operações de Crédito Internas (outros Programas)
- 12 - Convênios

Renaldo Mattos Guimarães
 Diretor do Departamento
 De Finanças e Contábil

Herodias de A. S. Oliveira
 Secretária de Fazenda
 Interina.

Carlos Henrique de Souza e Mattos
 Controlador Geral do Município
 CRC-RJ 091586/O-1

- 13 - Convênios Saúde
- 14 - Convênios Educação
- 15 - Transferências do FUNDEB
- 16 - S.U.S.
- 17 - FNAS
- 18 - Transferências de Recursos do FNDE (que não salário educação)
- 19 - REGIME PRÓPRIO(RPPS)/ recursos ordinários
- 20 - Transferências do Sistema Único de Saúde
- 21 - CONSORCIO SAÚDE
- 22 - Outras Transferências Vinculadas a Programas de Saúde (que não SUS)
- 27 - REGIME PRÓPRIO (RPPS) - Alienação de Bens
- 28 - Alienação de Bens destinados a Programas de Educação Básica
- 29 - Alienação de Bens destinados a Programas de Saúde
- 30 - Alienação de Bens destinados a outros Programas
- 31 - Operações de Crédito Externas
- 32 - REGIME PRÓPRIO (RPPS) - Diretamente Arrecadado
- 41 - Operações de Crédito Internas (empréstimos não específicos)
- 97 - CONSERV. AMBIENTAL
- 98 - Diversas - recursos vinculados
- 99 - Diversas - recursos não vinculados

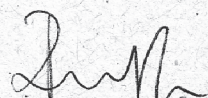
Renaldo Mattos Guimarães
Diretor do Departamento
de Finanças e Contábil
CRC/RJ 063.744.0

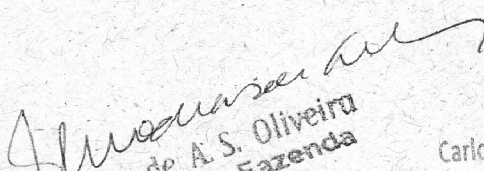
Herodias de A.S. Oliveira
Secretária de Fazenda
Interina

Carlos Henrique de Souza e Mattos
Controlador Geral do Município
CRC-RJ 091586/O-1

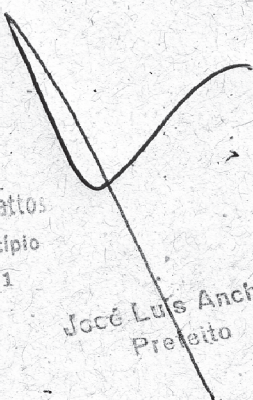
Jacé Luis Anchite
Prefeito

MUNICÍPIO DE BARRA DO PIRAI
RELATÓRIO RESUMIDO DA EXECUÇÃO ORÇAMENTÁRIA
DEMONSTRATIVO DAS RECEITAS E DESPESAS COM MANUTENÇÃO E DESENVOLVIMENTO DO ENSINO

ORÇAMENTOS FISCAL E DA SEGURIDADE SOCIAL
PERÍODO DE REFERÊNCIA : 2º Bimestre / 2012

LEI 9.394/96, art 72 - Anexo X

R\$ Milhares

RECEITA RESULTANTE DE IMPOSTOS (caput do art. 212 da Constituição)	PREVISÃO INICIAL	PREVISÃO ATUALIZADA (a)	RECEITAS REALIZADAS		
			No Bimestre (b)	Até 2º Bim/2012	% (b/a)
1-RECEITAS DE IMPOSTOS	18.622,2	18.622,2	5.142,5	7.914,3	27,61
1.1-Receita Resultante do Imposto sobre a Propriedade Predial e Territorial Urbana - IPTU	5.756,2	5.756,2	2.702,5	3.132,1	46,95
Imposto sobre a Propriedade Predial e Territorial Urbana - IPTU	4.629,1	4.629,1	1.748,7	1.836,5	37,78
Multas, Juros de Mora e Outros Encargos do IPTU	301,8	301,8	6,5	18,6	2,15
Dívida Ativa do IPTU	725,8	725,8	782,9	1.056,1	107,87
Multas, Juros de Mora, Atualização Monetária e Outros Encargos da Dívida Ativa do IPTU	99,5	99,5	164,4	220,9	165,21
(-) Deduções da Receita do IPTU	0,0	0,0	0,0	0,0	0,00
1.2-Receita Resultante do Imposto sobre Transmissão Inter Vivos - ITBI	687,5	687,5	160,1	386,9	23,29
Imposto sobre Transmissão Inter Vivos - ITBI	686,5	686,5	160,0	386,5	23,31
Multas, Juros de Mora e Outros Encargos do ITBI	1,0	1,0	0,1	0,4	10,50
Dívida Ativa do ITBI	0,0	0,0	0,0	0,0	0,00
Multas, Juros de Mora, Atualização Monetária e Outros Encargos da Dívida Ativa do ITBI	0,0	0,0	0,0	0,0	0,00
(-) Deduções da Receita do ITBI	0,0	0,0	0,0	0,0	0,00
1.3-Receita Resultante do Imposto sobre Serviços de Qualquer Natureza - ISS	10.992,6	10.992,6	2.040,8	3.893,5	18,57
Imposto sobre Serviços de Qualquer Natureza - ISS	10.853,2	10.853,2	1.778,6	3.558,5	16,39
Multas, Juros de Mora e Outros Encargos do ISS	120,3	120,3	22,6	75,0	18,79
Dívida Ativa do ISS	13,8	13,8	219,7	236,6	1.590,53
Multas, Juros de Mora, Atualização Monetária e Outros Encargos da Dívida Ativa do ISS	5,4	5,4	19,9	23,4	371,58
(-) Deduções da Receita do ISS	0,0	0,0	0,0	0,0	0,00
1.4-Receita Resultante do Imposto sobre Renda Retido na Fonte - IRRF	1.185,9	1.185,9	239,1	501,8	20,16
Imposto de Renda Retido na Fonte - IRRF	1.185,9	1.185,9	239,1	501,8	20,16
Multas, Juros de Mora e Outros Encargos do IRRF	0,0	0,0	0,0	0,0	0,00
Dívida Ativa do IRRF	0,0	0,0	0,0	0,0	0,00
Multas, Juros de Mora, Atualização Monetária e Outros Encargos da Dívida Ativa do IRRF	0,0	0,0	0,0	0,0	0,00
(-) Deduções da Receita do IRRF	0,0	0,0	0,0	0,0	0,00
1.5-Receita Resultante do Imposto Territorial Rural - ITR (CF, art 153, §4º, III	0,0	0,0	0,0	0,0	0,00
ITR	0,0	0,0	0,0	0,0	0,00
Multas, Juros de Mora e Outros Encargos do ITR	0,0	0,0	0,0	0,0	0,00
Dívida Ativa do ITR	0,0	0,0	0,0	0,0	0,00
Multas, Juros de Mora, Atualização Monetária e Outros Encargos da Dívida Ativa do ITR	0,0	0,0	0,0	0,0	0,00
(-) Deduções da Receita do ITR	0,0	0,0	0,0	0,0	0,00
2-RECEITAS DE TRANSFERÊNCIAS CONSTITUCIONAIS E LEGAIS	63.703,4	63.703,4	9.110,2	19.409,4	14,30
2.1-Cota-Parte FPM	29.502,1	29.502,1	3.936,5	8.620,6	13,34
2.1.1-Parcela referente à CF art. 159, I, alínea b	29.502,1	29.502,1	3.936,5	8.620,6	13,34
2.1.2-Parcela referente à CF art. 159, I, alínea d	0,0	0,0	0,0	0,0	0,00
2.2-Cota-Parte ICMS	29.866,4	29.866,4	4.057,9	8.400,8	13,59
2.3-ICMS-Desoneração - L.C. nº87/1996	126,1	126,1	18,6	37,3	14,75
2.4-Cota-Parte IPI-Exportação	796,8	796,8	157,6	214,2	19,78
2.5-Cota-Parte ITR	4,9	4,9	3,1	6,8	63,43
2.6-Cota-Parte IPVA	3.407,1	3.407,1	936,5	2.129,7	27,49
2.7-Cota-Parte IOF-Ouro	0,0	0,0	0,0	0,0	0,00
3-TOTAL DA RECEITA BRUTA DE IMPOSTOS (1 + 2)	82.325,6	82.325,6	14.252,7	27.323,7	17,31

Ronaldo Marcos Caldeira
 Diretor do Departamento de Planejamento e Controle

Carlos Henrique de Souza e Mattos
 Controlador Geral do Município
 CRC-RJ 091586/O-1

José Luis Anchito
 Prefeito

Herodias de A. S. Oliveira
 Secretária de Fazenda
 Interina

MUNICÍPIO DE BARRA DO PIRAI
RELATÓRIO RESUMIDO DA EXECUÇÃO ORÇAMENTÁRIA
DEMONSTRATIVO DAS RECEITAS E DESPESAS COM MANUTENÇÃO E DESENVOLVIMENTO DO ENSINO
DEMONSTRATIVO DAS RECEITAS E DESPESAS COM MANUTENÇÃO E DESENVOLVIMENTO DO ENSINO
ORÇAMENTOS FISCAL E DA SEGURIDADE SOCIAL
PERÍODO DE REFERÊNCIA : 2º Bimestre / 2012

LEI 9.394/96, art 72 - Anexo X

R\$ Milhares

RECEITAS ADICIONAIS PARA FINANCIAMENTO DO ENSINO	PREVISÃO INICIAL	PREVISÃO ATUALIZADA (a)	RECEITAS REALIZADAS		
			No Bimestre (b)	<Período Atual>	% (b/a)
4-RECEITA DA APLIC. FINANC. DE OUTROS RECURSOS DE IMPOSTOS VINC. AO ENSINO	0,0	0,0	0,0	0,0	0,00
5-TRANSFERÊNCIAS DE CONVÊNIOS DESTINADAS A PROGRAMAS DE EDUCAÇÃO	3.325,9	3.325,9	607,9	1.210,0	18,28
5.1-Transferências do Salário-Educação	2.637,6	2.637,6	488,1	1.080,4	18,51
5.2-Outras Transferências do FNDE	644,4	644,4	110,9	110,8	17,21
5.3-Aplicação Financeira dos Recursos do FNDE	43,8	43,8	8,9	18,8	20,30
6-RECEITA DE TRANSFERÊNCIAS DE CONVÊNIOS	0,0	0,0	0,0	0,0	0,00
6.1- Transferências de Convênios	0,0	0,0	0,0	0,0	0,00
6.2-Aplicação Financeira de Recursos de Convênios	0,0	0,0	0,0	0,0	0,00
7-RECEITA DE OPERAÇÕES DE CRÉDITO	0,0	0,0	0,0	0,0	0,00
8-OUTRAS RECEITAS PARA FINANCIAMENTO DO ENSINO	0,0	0,0	0,0	0,0	0,00
9-TOTAL RECEITAS ADICIONAIS PARA FINANCIAMENTO DO ENSINO (4 + 5 + 6 + 7 + 8)	3.325,9	3.325,9	607,9	1.210,0	18,28

FUNDEB

RECEITAS DO FUNDEB	PREVISÃO INICIAL	PREVISÃO ATUALIZADA (a)	RECEITAS REALIZADAS		
			No Bimestre (b)	Até 2º Bim/2012	% (b/a)
10-RECEITAS DESTINADAS AO FUNDEB	12.240,7	12.240,7	1.822,0	3.876,8	14,88
10.1-Cota-Parte FPM Destinada ao FUNDEB - (20% de 2.1.1)	5.700,4	5.700,4	787,3	1.724,1	13,81
10.2-Cota-Parte ICMS Destinada ao FUNDEB - (20% de 2.2)	5.773,3	5.773,3	756,4	1.619,9	13,10
10.3-ICMS-Desoneração Destinada ao FUNDEB - (20% de 2.3)	25,2	25,2	3,7	7,5	14,67
10.4-Cota-Parte IPI-Exportação Destinada ao FUNDEB - (20% de 2.4)	159,4	159,4	31,5	42,8	19,77
10.5-Cota-Parte ITR Destinada ao FUNDEB - (20% de 2.5)	1,0	1,0	0,6	1,4	61,39
10.6-Cota-Parte IPVA Destinada ao FUNDEB - (20% de 2.6)	581,4	581,4	242,5	481,1	41,71
11-RECEITAS RECEBIDAS DO FUNDEB	17.256,0	17.256,0	3.053,5	6.280,8	17,70
11.1-Transferências de Recursos do FUNDEB	16.923,3	16.923,3	2.934,8	6.096,2	17,34
11.2-Complementação da União ao FUNDEB	0,0	0,0	0,0	0,0	0,00
11.3-Receita de Aplicação Financeira dos Recursos FUNDEB	332,7	332,7	118,7	184,6	35,68
12-RESULTADO LÍQUIDO DAS TRANSFERÊNCIAS DO FUNDEB (11.1 - 10)	4.682,6	4.682,6	1.112,8	2.219,4	23,76

[SE RESULTADO LÍQUIDO DA TRANSFERÊNCIA (11 > 0)] = ACRÉSCIMO RESULTANTE DAS TRANSFERÊNCIAS DO FUNDEB
 [SE RESULTADO LÍQUIDO DA TRANSFERÊNCIA (11 > 0)] = DECRÉSCIMO RESULTANTE DAS TRANSFERÊNCIAS DO FUNDEB

DESPESAS DO FUNDEB	DOTAÇÃO INICIAL	DOTAÇÃO ATUALIZADA (d)	DESPESAS LIQUIDADAS		
			No Bimestre	Até o Bimestre (e)	% (f)=(e/d)x100
13-PAGAMENTO DOS PROFISSIONAIS DO MAGISTÉRIO	11.459,5	12.184,4	1.980,3	3.686,0	30,25
13.1-Com Educação Infantil	3.840,5	3.840,5	640,6	1.224,3	31,88
13.2-Com Ensino Fundamental	7.619,0	8.343,9	1.339,7	2.461,7	29,50
14-OUTRAS DESPESAS	5.489,8	5.489,8	287,5	594,4	10,83
14.1-Com Educação Infantil	133,6	133,6	0,0	0,0	0,00
14.2-Com Ensino Fundamental	5.356,2	5.356,2	287,5	594,4	11,10
15-TOTAL DAS DESPESAS DO FUNDEB (13+14)	16.949,3	17.674,2	2.267,8	4.280,4	24,22

DEDUÇÕES PARA FINS DE LIMITE DO FUNDEB PARA PAGAMENTO DOS PROFISSIONAIS DE ENSINO

16-RESTOS A PAGAR INSCRITOS NO EXERCÍCIO SEM DISPONIBILIDADE FINANCEIRA DE RECURSOS DO FUNDEB	0,00
17-DESPESAS CUSTEADAS COM O SUPERÁVIT FINANCEIRO, DO EXERCÍCIO ANTERIOR, DO FUNDEB	0,00
18-TOTAL DE DEDUÇÕES CONSIDERADAS PARA FINS DE LIMITE DO FUNDEB(16+17)	0,00
19-MÍNIMO DE 60% DO FUNDEB NA REMUNERAÇÃO DO MAGISTÉRIO COM EDUCAÇÃO INFANTIL E ENSINO FUNDAMENTAL (13-18)/(11) x 100%	58,69

CONTROLE DA UTILIZAÇÃO DE RECURSOS NO EXERCÍCIO SUBSEQUENTE

20-RECURSOS RECEBIDOS DO FUNDEB EM 2012 QUE NÃO FORAM UTILIZADOS	0,00
21-DESPESAS CUSTEADAS COM O SALDO DO ITEM 20 ATÉ O PRIMEIRO TRIMESTRE DE 2012	0,00

[Assinatura]
 Renato de Souza e Mattos
 Controlador Geral do Município
 CRC-RJ 091586/O-1

[Assinatura]
 Carlos Henrique de Souza e Mattos
 Controlador Geral do Município
 CRC-RJ 091586/O-1

[Assinatura]
 José Luis Anchito
 Prefeito

[Assinatura]
 Herodias de A. S. Oliveira
 Secretária de Fazenda
 Interina

MUNICÍPIO DE BARRA DO PIRAI
RELATÓRIO RESUMIDO DA EXECUÇÃO ORÇAMENTÁRIA
DEMONSTRATIVO DAS RECEITAS E DESPESAS COM MANUTENÇÃO E DESENVOLVIMENTO DO ENSINO

ORÇAMENTOS FISCAL E DA SEGURIDADE SOCIAL
PERÍODO DE REFERÊNCIA : 2º Bimestre / 2012

LEI 9.394/96, art 72 - Anexo X

R\$ Milhares

MANUTENÇÃO E DESENVOLVIMENTO DO ENSINO - DESPESAS NÃO CUSTEADAS COM A RECEITA RESULTANTE DE IMPOSTOS E RECURSOS DO FUNDEB						
RECEITAS COM AÇÕES TÍPICAS DE MANUTENÇÃO E DESENVOLVIMENTO DO ENSINO	PREVISÃO INICIAL	PREVISÃO ATUALIZADA (a)	RECEITAS REALIZADAS			
			No Bimestre (b)	Até 2º Bim/2012	% (b/a)	
22-IMPOSTOS E TRANSFERÊNCIAS DESTINADAS A MDE (25% DE 3)	20.581,4	20.581,4	3.563,2	6.830,9	33,19	
DESPESAS COM AÇÕES TÍPICAS DE MANUTENÇÃO E DESENVOLVIMENTO DO ENSINO	DOTAÇÃO INICIAL	DOTAÇÃO ATUALIZADA (d)	DESPESAS LIQUIDADAS			
			No Bimestre	Até o Bimestre (e)	% (f)=(e/d)x100	
23-EDUCAÇÃO INFANTIL	6.408,9	7.131,9	960,9	1.774,5	24,88	
23.1-Despesas Custeadas com Recursos do FUNDEB	3.974,1	3.974,1	640,6	1.224,3	30,81	
23.2-Despesas Custeadas com Outros Recursos de Impostos	2.434,8	3.157,8	320,3	550,2	17,42	
24-ENSINO FUNDAMENTAL	20.645,5	21.531,2	2.873,0	5.183,1	24,07	
24.1-Despesas Custeadas com Recursos do FUNDEB	12.975,2	13.700,1	1.627,2	3.056,1	22,31	
24.2-Despesas Custeadas com Outros Recursos de Impostos	7.670,4	7.831,2	1.245,8	2.127,0	27,16	
25-ENSINO MÉDIO	6,0	6,0	0,0	0,0	0,00	
26-ENSINO SUPERIOR	55,6	55,6	0,0	0,0	0,00	
27-ENSINO PROFISSIONAL NÃO INTEGRADO AO ENSINO REGULAR	0,0	0,0	0,0	0,0	0,00	
28-OUTRAS	0,0	0,0	0,0	0,0	0,00	
29-TOTAL DESPESAS C/AÇÕES TÍPICAS DE MDE(23+24+25+26+27+28)	27.116,0	28.724,7	3.833,9	6.957,6	24,22	
DEDUÇÕES CONSIDERADAS PARA FINS DE LIMITE CONSTITUCIONAL			VALOR			
30-RESULTADO LÍQUIDO DAS TRANSFERÊNCIAS DO FUNDEB = (12)					2.219,40	
31-DESPESAS CUSTEADAS COM A COMPLEMENTAÇÃO DO FUNDEB NO EXERCÍCIO					0,00	
32-RECEITA DE APLICAÇÃO DOS RECURSOS DO FUNDEB ATÉ O BIMESTRE = (50 h)					184,60	
33-DESPESAS CUSTEADAS COM O SUPERÁVIT FINANCEIRO DO FUNDEB DO EXERCÍCIO ANTERIOR					0,00	
34-DESPESAS CUSTEADAS COM O SUPERÁVIT FINANCEIRO DE OUTROS RECURSOS DE IMPOSTOS DO EXERCÍCIO ANTERIOR					0,00	
35-RESTOS A PAGAR INSCRITOS NO EXERCÍCIO SEM DISPONIBILIDADE FINANCEIRA DE RECURSOS DE IMPOSTOS VINCULADOS AO ENSINO					0,00	
36-CANCELAMENTO, NO EXERCÍCIO, DE RESTOS A PAGAR INSCRITOS COM DISPONIBILIDADE FINANCEIRA DE RECURSOS DE IMPOSTOS VINCULADOS AO ENSINO = (46g)					0,00	
37-TOTAL DAS DEDUÇÕES CONSIDERADAS PARA FINS DE LIMITES CONSTITUCIONAIS (30+31+32+33+34+35+36)					2.404,00	
38-TOTAL DAS DESPESAS PARA FINS DE LIMITE (23+24)-37					4.553,60	
39-MÍNIMO DE 25% DAS RECEITAS RESULTANTES DE IMPOSTOS NA MANUTENÇÃO E DESENVOLVIMENTO DO ENSINO [(38)/(3)]X100%					16,67	
OUTRAS INFORMAÇÕES PARA CONTROLE						
OUTRAS DESPESAS CUSTEADAS COM RECEITAS ADICIONAIS PARA FINANCIAMENTO DO ENSINO	DOTAÇÃO INICIAL	DOTAÇÃO ATUALIZADA (d)	DESPESAS LIQUIDADAS			
			No Bimestre	Até o Bimestre (e)	% (f)=(e/d)x100	
40-DESPESAS CUSTEADAS C/APLIC. FIN. EM OUTROS RECURSOS DE IMPOSTOS VINC. A	0,0	0,0	0,0	0,0	0,00	
41-DESPESAS CUSTEADAS COM A CONTRIBUIÇÃO DO SALÁRIO-EDUCAÇÃO	2.637,6	2.637,6	478,7	687,4	26,06	
42-DESPESAS CUSTEADAS COM OPERAÇÃO DE CRÉDITO	0,0	0,0	0,0	0,0	0,00	
43-DESPESAS CUSTEADAS COM OUTRAS RECEITAS PARA FINANCIAMENTO DO ENSINO	889,6	888,8	65,7	65,7	7,39	
44-TOTAL OUTRAS DESPESAS CUSTEADAS C/RECEITAS ADIC. P/FINANC.DO ENSINO (40-43)	3.527,2	3.526,4	544,4	753,1	21,36	
45-TOTAL DAS DESPESAS COM MDE (29+44)	30.643,2	32.251,1	4.378,3	7.710,7	23,91	
RESTOS A PAGAR INSCRITOS COM DISPONIBILIDADE FINANCEIRA DE RECURSOS DE IMPOSTOS-VINCULADOS AO ENSINO		SALDO ATÉ O BIMESTRE		Cancelado em 2012 (g)		
46-RESTOS A PAGAR DE DESPESAS COM MANUTENÇÃO E DESENVOLVIMENTO DO ENSINO		183,10		0,00		
FLUXO FINANCEIRO DOS RECURSOS DO FUNDEB				VALOR		
47-SALDO FINANCEIRO DO FUNDEB EM 31 DE DEZEMBRO DE <EXERCÍCIO ANTERIOR>				0,00		
48-(+) INGRESSO DE RECURSOS DO FUNDEB ATÉ O BIMESTRE				6.096,20		
49-(-) PAGAMENTOS EFETUADOS ATÉ O BIMESTRE				0,00		
50-(+) RECEITA DE APLICAÇÃO FINANCEIRA DOS RECURSOS DO FUNDEB ATÉ O BIMESTRE				184,60		
51-(-) SALDO FINANCEIRO DO FUNDEB NO EXERCÍCIO ATUAL				6.280,80		

FONTE:

* Caput do artigo 212 da CF/1988

* Os valores referentes à parcela dos restos a Pagar inscritos sem disponibilidade financeira vinculada à educação deverão ser informados somente no RREO do último bimestre do exercício.

* Limites mínimos anuais a serem cumpridos no encerramento do exercício, no âmbito de atuação prioritária, conforme Lei 9.394/96, art. 11, V.

AJUSTE DAS DESPESAS COM MANUTENÇÃO E DESENVOLVIMENTO DO ENSINO

VINCULADAS ÀS RECEITAS RESULTANTES DE IMPOSTOS	2.677,20
Despesas com Ensino Fundamental (24.2)	2.127,00
Despesas com Educação Infantil em Creches e Pré-Escolas (23.2)	550,20
Outras Despesas com Ensino	0,00
PARCELA DAS TRANSFERÊNCIAS DESTINADA À FORMAÇÃO DO FUNDEB (10)	3.876,80
INATIVOS PAGOS COM RECURSOS DO TESOURO (40)	96,20
Despesas com Ensino Fundamental	96,20
Despesas com Educação Infantil em Creches e Pré-Escolas	0,00
TOTAL DA DESPESA COM MANUTENÇÃO E DESENVOLVIMENTO DO ENSINO - (24.2 + 23.2 + 10 + 40)	6.650,20
AJUSTE DA TABELA DE CUMPRIMENTO DOS LIMITES CONSTITUCIONAIS	
Mínimo de <25%> das receitas resultantes de impostos na manutenção e desenvolvimento do ensino - Caput do artigo 212 da CF/88	24,34
Mínimo de <60%> do FUNDEB na remuneração do magistério do Ensino Fundamental - caput § 5º do artigo 60 do ADCT	60,46

Rúbrica
 Receitas do
 Estado do Rio de Janeiro
 De Finanças e
 Crédito - RJ - 003.7-2/0

Carlos Henrique de Souza e Mattos
 Controlador Geral do Município
 CRC-RJ 091586/O-1

José Luiz Anchieta
 Prefeito

Heródias de A. S. Oliveira
 Secretária de Fazenda
 Interna

MUNICÍPIO DE BARRA DO PIRAI - PODER EXECUTIVO
 DEMONSTRATIVO SIMPLIFICADO DO RELATÓRIO RESUMIDO DA EXECUÇÃO ORÇAMENTÁRIA
DEMONSTRATIVO SIMPLIFICADO
 ORÇAMENTOS FISCAL E DA SEGURIDADE SOCIAL
 PERÍODO DE REFERÊNCIA : 2º Bimestre / 2012

LRF, art 48 - Anexo XVIII

		R\$ Milhares			
BALANÇO ORÇAMENTÁRIO - RECEITAS		No bimestre	Até o bimestre		
Previsão Inicial de Receita		0,0	163.122,4		
Previsão Atualizada da Receita		0,0	163.122,4		
Receitas Realizadas		32.016,3	59.284,5		
Deficit Orçamentário		0,0	0,0		
Saldos de Exercícios Anteriores		0,0	0,0		
BALANÇO ORÇAMENTÁRIO - DESPESAS		No bimestre	Até o bimestre		
Dotação Inicial		0,0	163.017,3		
Dotação Atualizada		0,0	172.392,6		
Despesas Empenhadas		29.692,4	79.132,6		
Despesas Liquidadas		23.747,6	41.097,5		
Superavit Orçamentário		0,0	18.187,0		
DESPESAS POR FUNÇÃO/SUBFUNÇÃO		No bimestre	Até o bimestre		
Despesas Empenhadas		29.692,5	79.132,8		
Despesas Liquidadas		23.747,6	41.097,4		
RECEITA CORRENTE LIQUIDA - RCL		Até o bimestre			
Receita Corrente Líquida		151.611,4			
RECEITAS/DESPESAS DOS REGIMES DE PREVIDENCIA		No bimestre	Até o bimestre		
Regime Próprio de Previdência Social dos Servidores Públicos					
Receitas Previdenciárias (III)		5.065,5	9.652,3		
Despesas Previdenciárias (IV)		862,8	1.722,1		
Resultado Previdenciário (III-IV)		4.202,7	7.930,2		
RESULTADOS NOMINAL E PRIMÁRIO		Meta Fixada no Anexo de Metas Fiscais da LDO (a)	Resultado Apurado Até o Bimestre (b)	% em Relação à Meta (b/a)	
Resultado Nominal		0,0	16.558,3	0,0%	
Resultado Primário		0,0	13.100,0	0,0%	
MOVIMENTAÇÃO DE RESTOS A PAGAR		Inscrição	Cancelamento até o bimestre	Pagamento até o bimestre	Saldo
POR PODER					
RESTOS A PAGAR PROCESSADOS					
Poder Executivo					
Poder Legislativo					
RESTOS A PAGAR NÃO PROCESSADOS					
Poder Executivo					
Poder Legislativo					
TOTAL					
		22.682,5	98,5	8.838,0	19.768,5
DESPESAS COM MANUTENÇÃO E DESENVOLVIMENTO DO ENSINO - MDE		Valor Apurado até o bimestre	Limites Constitucionais Anuais		
Mínimo Anual de 25% das Receitas de Impostos na Manutenção e Desenvolvimento do Ensino - MDE		4.553,6	%Mínimo Aplicar Exerc	%Aplicado até o bimestre	
			25%	16,7%	
Mínimo Anual de 60% do FUNDEB na Remuneração dos Professores do Ensino Fundamental		3.686,0	60%	58,7%	
RECEITAS DE OPERAÇÕES DE CRÉDITO E DESPESAS DE CAPITAL		Valor Apurado Até o Bimestre	Saldo a Realizar		
Receita de Operação de Crédito					
Despesa de Capital Líquida					
PROJEÇÃO ATUARIAL DOS REGIMES DE PREVIDÊNCIA		Exercício em Referência	10º Exercício	20º Exercício	35º Exercício
Regime Próprio de Previdência Social dos Servidores Públicos					
Receitas Previdenciárias (IV)					
Despesas Previdenciárias (V)					
Resultado Previdenciário (VI)=(IV-V)					
RECEITA DA ALIENAÇÃO DE ATIVOS E APLICAÇÃO DOS RECURSOS		Valor Apurado Até o Bimestre	Saldo a Realizar		
Receita de Capital Resultante da Alienação de Ativos					
Aplicação dos Recursos da Alienação de Ativos					
DESPESAS COM AÇÕES E SERVIÇOS PÚBLICOS DE SAÚDE		Valor Apurado Até o Bimestre	Limite Constitucional Anual		
Despesas Próprias com Ações e Serviços Públicos de Saúde			%Mínimo a Aplicar no Exercício	% Aplicado até o bimestre	
DESPESAS DE CARÁTER CONTINUADO, DERIVADAS DE PPP'S CONTRATADAS		Valor Apurado no Exercício Corrente			
Total das despesas / RCL (%)					

FONTE :
 Nota :

SIGFIS - Versão 2012

Carlos Henrique de Souza e Mattos
 Controlador Geral do Município
 CRC- RJ 091586/O-1

Herodias de A. S. Oliveira
 Secretária de Fazenda

Data de Emissão: 30/05/2012 11:51h

Anexo XVIII do RREO

MUNICÍPIO DE BARRA DO PIRAI - PODER EXECUTIVO
RELATÓRIO DE GESTÃO FISCAL
DEMONSTRATIVO DA DESPESA COM PESSOAL
ORÇAMENTOS FISCAL E DA SEGURIDADE SOCIAL
PERÍODO DE REFERÊNCIA : 1º Quadrimestre / 2012

RGF - ANEXO I

R\$ Milhares

DESPESA COM PESSOAL	DESPESA EXECUTADAS Mai/2011 até Abr/2012		
	LIQUIDADAS	INSCRITAS EM RP NÃO PROCESSADOS	TOTAL
DESPESA BRUTA COM PESSOAL (I)	60.832,3	224,9	61.057,2
Pessoal Ativo	51.755,7	52,0	51.807,7
Pessoal Inativo e Pensionista	6.557,5	0,0	6.557,5
Outras Despesas de Pessoal Decorrentes de Contratos de Terceirização (art. 18, § 1º da LRF)	2.519,1	173,0	2.692,1
Despesas não Computadas (art. 19, § 1º da LRF) (II)	4.439,0	0,0	4.439,0
(-) Decorrentes de Decisão Judicial	0,0	0,0	0,0
(-) Inativos e Pensionistas com Recursos Vinculados	4.439,0	0,0	4.439,0
(-) Indenizações por Demissão e Incentivos à Demissão Voluntária	0,0	0,0	0,0
(-) Despesas de Exercícios Anteriores	0,0	0,0	0,0
DESPESA TOTAL COM PESSOAL - DTP (IV)=(I - II)	56.393,3	224,9	56.618,3
APURAÇÃO DO CUMPRIMENTO DO LIMITE LEGAL			VALOR
RECEITA CORRENTE LÍQUIDA - RCL (V)			151.611,9
% do TOTAL DA DESPESA LÍQUIDA COM PESSOAL PARA FINS DE APURAÇÃO DO LIMITE - TDP sobre a RCL (VI) = (IV / V) * 100			37,34 %
LIMITE MÁXIMO (inciso III, art. 20 da LRF) - <54,00%>			81.870,4
LIMITE PRUDENCIAL (§ único, art. 22 da LRF) - <51,30%>			77.776,9

[Assinatura]
Renaldo Mattos Guimarães
Diretor do Departamento
De Finanças e Contábil
CRC/RJ 063.722.0

[Assinatura]
Herodias de A.S. Oliveira
Secretária de Fazenda
Interina

[Assinatura]
Carlos Henrique de Souza e Mattos
Controlador Geral do Município
CRC-RJ 091586/O-1

[Assinatura]
José Luis Anchito
Prefeito

MUNICÍPIO DE BARRA DO PIRAI
RELATÓRIO DE GESTÃO FISCAL
DEMONSTRATIVO DA DÍVIDA CONSOLIDADA
ORÇAMENTOS FISCAL E DA SEGURIDADE SOCIAL
PERÍODO DE REFERÊNCIA : 1º Quadrimestre / 2012

LRF, art 55, inciso I, alínea "b" - Anexo II

R\$ Milhares

DÍVIDA CONSOLIDADA	SALDO EXERCÍCIO ANTERIOR	SALDO DO EXERCÍCIO DE 2012		
		1º Quadrimestre	2º Quadrimestre	3º Quadrimestre
DÍVIDA CONSOLIDADA - DC (I)	23.633,4	22.423,2	0,0	0,0
Dívida Mobiliária	0,0	0,0	0,0	0,0
Dívida Contratual	23.633,4	22.423,2	0,0	0,0
Interna	23.633,4	4.390,7	0,0	0,0
Dívida PPP's	0,0	0,0	0,0	0,0
Parcelamentos de Dívidas	19.906,3	4.390,7	0,0	0,0
De Tributos	0,0	0,0	0,0	0,0
De Contribuições Sociais	19.906,3	4.390,7	0,0	0,0
Previdenciárias	19.906,3	4.390,7	0,0	0,0
Demais Contribuições Sociais	0,0	0,0	0,0	0,0
Do FGTS	0,0	0,0	0,0	0,0
Demais Dívidas Contratuais	3.727,1	0,0	0,0	0,0
Externa	0,0	18.032,5	0,0	0,0
Precatórios Posteriores a 5.5.2000 (inclusive)	0,0	0,0	0,0	0,0
Outras Dívidas	0,0	0,0	0,0	0,0
DEDUÇÕES(II)¹	46.150,4	43.713,0	0,0	0,0
Disponibilidade de Caixa Bruta	12.813,4	11.430,0	0,0	0,0
Demais Haveres Financeiros	33.673,6	35.447,9	0,0	0,0
(-) Pagar Processados	336,6	3.164,9	0,0	0,0
OBRIGAÇÕES NÃO INTEGRANTES DA DC	2.789,9	2.968,9	0,0	0,0
Precatórios anteriores a 5.5.2000	0,0	0,0	0,0	0,0
Insuficiência Financeira	0,0	0,0	0,0	0,0
Depósitos	2.789,9	2.968,9	0,0	0,0
Outras Obrigações	0,0	0,0	0,0	0,0
DÍVIDA CONSOLIDADA LÍQUIDA (DCL)(III) = (I - II)	-22.517,0	-21.289,8	0,0	0,0
RECEITA CORRENTE LÍQUIDA - RCL	140.826,9	151.611,9	0,0	0,0
% da DC sobre a RCL [I / RCL]	16,78 %	14,79 %	0,00 %	0,00 %
% da DCL sobre a RCL [III / RCL]	-15,99 %	-14,04 %	0,00 %	0,00 %
LIMITE DEFINIDO POR RESOLUÇÃO DO SENADO FEDERAL	120,00 %	120,00 %	120,00 %	120,00 %

REGIME PREVIDENCIÁRIO

DÍVIDA CONSOLIDADA PREVIDENCIÁRIA	SALDO EXERCÍCIO ANTERIOR	SALDO DO EXERCÍCIO DE 2012		
		Até o 1º Quadrimestre	Até o 2º Quadrimestre	Até o 3º Quadrimestre
DÍVIDA CONSOLIDADA PREVIDENCIÁRIA	0,0	0,0	0,0	0,0
Passivo Atuarial	0,0	0,0	0,0	0,0
Demais Dívidas	0,0	0,0	0,0	0,0
DEDUÇÕES(V)¹	63.721,1	71.651,3	0,0	0,0
Disponibilidade de Caixa Bruta	70,7	87,5	0,0	0,0
Investimento do RPPS	63.650,4	71.563,8	0,0	0,0
Demais Haveres Financeiros	0,0	0,0	0,0	0,0
(-) Restos a Pagar Processados	0,0	0,0	0,0	0,0
OBRIGAÇÕES NÃO INTEGRANTES DA DC	0,0	0,0	0,0	0,0
Precatórios anteriores a 5.5.2000	0,0	0,0	0,0	0,0
Insuficiência Financeira	0,0	0,0	0,0	0,0
Depósitos	0,0	0,0	0,0	0,0
Outras Obrigações	0,0	0,0	0,0	0,0
DÍVIDA CONSOLIDADA LÍQUIDA DO RPPS (VI) = (IV - V)	-63.721,1	-71.651,3	0,0	0,0

Renaldo Mattos Cruz
 Diretor do Departamento
 De Finanças e Contabilidade
 CRC/RJ 063.766-0/1

Herodias de A. S. Oliveira
 Secretária de Fazenda
 Interina

Carlos Henrique de Souza e Mattos
 Controlador Geral do Município
 CRC-RJ 091586/O-1

Jocé Luis Anchieta
 Prefeito

TRAJETÓRIA DE AJUSTE DA DÍVIDA CONSOLIDADA LÍQUIDA EM CADA EXERCÍCIO FINANCEIRO

Exercício Financeiro	2001			2002			2003			2004		
	3º Quadrimestre			Quadrimestre			Quadrimestre			Quadrimestre		
	DCL	Excedente ²	Redutor	1º	2º	3º	1º	2º	3º	1º	2º	3º
% da DCL sobre a RCL												
% Limite de Endividamento												

Exercício Financeiro	2005			2006			2007			2008		
	Quadrimestre			Quadrimestre			Quadrimestre			Quadrimestre		
	1º	2º	3º	1º	2º	3º	1º	2º	3º	1º	2º	3º
% da DCL sobre a RCL												
% Limite de Endividamento												

Exercício Financeiro	2009			2010			2011			2012		
	Quadrimestre			Quadrimestre			Quadrimestre			Quadrimestre		
	1º	2º	3º	1º	2º	3º	1º	2º	3º	1º	2º	3º
% da DCL sobre a RCL												
% Limite de Endividamento												

Exercício Financeiro	2013			2014			2015			2016		
	Quadrimestre			Quadrimestre			Quadrimestre			Quadrimestre		
	1º	3º	3º	1º	2º	3º	1º	2º	3º	1º	2º	3º
% da DCL sobre a RCL												
% Limite de Endividamento												

² O excedente em relação ao limite apurado ao final do exercício de 2001 deverá ser reduzido, no mínimo, à proporção de 1/15 (um quinze avo) a cada exercício financeiro. O valor

AJUSTE DA DÍVIDA CONSOLIDADA

ESPECIFICAÇÃO	SALDO EXERCÍCIO ANTERIOR	SALDO DO EXERCÍCIO DE 2012		
		Até o 1º Quadrimestre	Até o 2º Quadrimestre	Até o 3º Quadrimestre
Dívida Consolidada - DC (I)	23.633,4	22.423,2	0,0	0,0
Dívidas com RPPS (VII)	4.575,3	4.390,7	0,0	0,0
Parcelamento de Contribuições	4.575,3	4.390,7	0,0	0,0
Outras Dívidas Internas	0,0	0,0	0,0	0,0
Dívida Consolidada Ajustada (VIII) = (I - VII)	19.058,1	18.032,5	0,0	0,0

AJUSTE DA DÍVIDA CONSOLIDADA LÍQUIDA

ESPECIFICAÇÃO	SALDO EXERCÍCIO ANTERIOR	SALDO DO EXERCÍCIO DE 2012		
		Até o 1º Quadrimestre	Até o 2º Quadrimestre	Até o 3º Quadrimestre
Dívida Consolidada Líquida - DCL (III)	-22.517,0	-21.289,8	0,0	0,0
Dívidas com RPPS (VIII)	4.575,3	4.390,7	0,0	0,0
Parcelamento de Contribuições	4.575,3	4.390,7	0,0	0,0
Outras Dívidas Internas	0,0	0,0	0,0	0,0
Dívida Consolidada Líquida Ajustada (IX) = (III - VIII)	-27.092,3	-25.680,5	0,0	0,0
% da DC sobre a RCL	13,53 %	11,89 %	0,00 %	0,00 %
% da DCL sobre a RCL	-19,24 %	-16,94 %	0,00 %	0,00 %

Renato Mattos Guimarães
Diretor do Departamento
De Finanças e Contábil
C.N.C./RJ 063.744.0

Herodias de A. S. Oliveira
Secretária de Fazenda
Interina

Carlos Henrique de Souza
Controlador Geral do Município
CRC-RJ 091586/0-1

José Luis Anchieta
Prefeito

MUNICÍPIO DE BARRA DO PIRAI
RELATÓRIO DE GESTÃO FISCAL
DEMONSTRATIVO DAS GARANTIAS E CONTRAGARANTIAS DE VALORES
ORÇAMENTOS FISCAL E DA SEGURIDADE SOCIAL
PERÍODO DE REFERÊNCIA : 1º Quadrimestre / 2012

LRF, art 55, inciso I, alínea "c" e art. 40, § 1º - Anexo III

R\$ Milhares

GARANTIAS	SALDO DO EXERCÍCIO ANTERIOR	SALDO DO EXERCÍCIO DE 2012		
		Até o 1º Quadrimestre	Até o 2º Quadrimestre	Até o 3º Quadrimestre
EXTERNAS (I)	0,0	0,0	0,0	0,0
Aval ou fiança em operações de crédito	0,0	0,0	0,0	0,0
Outras Garantias	0,0	0,0	0,0	0,0
INTERNAS (II)	0,0	0,0	0,0	0,0
Aval ou fiança em operações de crédito	0,0	0,0	0,0	0,0
Outras garantias	0,0	0,0	0,0	0,0
TOTAL (I + II)	0,0	0,0	0,0	0,0
RECEITA CORRENTE LÍQUIDA - RCL	140.826,9	151.611,9	0,0	0,0
% do TOTAL DAS GARANTIAS sobre a RCL	0,00 %	0,00 %	0,00 %	0,00 %
LIMITE DEFINIDO POR RESOLUÇÃO DO SENADO FEDERAL	22,00 %	22,00 %	22,00 %	22,00 %

CONTRAGARANTIAS	SALDO DO EXERCÍCIO ANTERIOR	SALDO DO EXERCÍCIO DE 2012		
		Até o 1º Quadrimestre	Até o 2º Quadrimestre	Até o 3º Quadrimestre
GARANTIAS EXTERNAS (I)	0,0	0,0	0,0	0,0
Aval ou fiança em operações de crédito	0,0	0,0	0,0	0,0
Outras garantias	0,0	0,0	0,0	0,0
GARANTIAS INTERNAS (II)	0,0	0,0	0,0	0,0
Aval ou fiança em operações de crédito	0,0	0,0	0,0	0,0
Outras garantias	0,0	0,0	0,0	0,0
TOTAL DAS CONTRAGARANTIAS (I + II)	0,0	0,0	0,0	0,0

MEDIDAS CORRETIVAS :

Nota :

O limite do saldo global das garantias concedidas pelo Município poderá ser elevado para 32% da RCL, desde que, cumulativamente, quando aplicável, o garantidor obedeça às normas fixas nos incisos I a IV do parágrafo único do artigo 9º da Resolução SF nº 43/2001, com redação dada pela Resolução SF nº 3/2002, publicada no D.O.U. de 03/04/2002.

Renaldo Mattos Curyarões
Diretor do Departamento
De Finanças e Contabilidade
CRC/RJ 083.744/O-1

Heródias de A. S. Oliveira
Secretaria de Fazenda
Interina

Carlos Henrique de Souza e Mattos
Controlador Geral do Município
CRC-RJ 091586/O-1

João Luís Anchieta
Prefeito

MUNICÍPIO DE BARRA DO PIRAI
RELATÓRIO DE GESTÃO FISCAL
DEMONSTRATIVO DAS OPERAÇÕES DE CRÉDITO
ORÇAMENTOS FISCAL E DA SEGURIDADE SOCIAL
PERÍODO DE REFERÊNCIA : 1º Quadrimestre / 2012

LRF, art 55, inciso I, alínea "d" e Inciso III alínea "c" - Anexo IV

R\$ Milhares

OPERAÇÕES DE CRÉDITO	OPERAÇÕES REALIZADAS	
	No Quadr.	Até o 1º Quadrimestre
SUJEITAS AO LIMITE PARA FINS DE CONTRATAÇÃO (I)	0,0	0,0
Mobiliária	0,0	0,0
Interna	0,0	0,0
Externa	0,0	0,0
Contratual	0,0	0,0
Interna	0,0	0,0
Abertura de Crédito	0,0	0,0
Aquisição Financiada de Bens e Arredondamento Mercantil Financeiro	0,0	0,0
Derivadas de PPP	0,0	0,0
Demais Aquisições Financiadas	0,0	0,0
Antecipação de Receita	0,0	0,0
Pela Venda a Termo de Bens e Serviços	0,0	0,0
Demais Antecipações de Crédito	0,0	0,0
Assunção, reconhecimento e Confissão de Dívidas (LRF, art. 29, § 1º)	0,0	0,0
Outras Operações de Crédito	0,0	0,0
Externa	0,0	0,0
Contratúais	0,0	0,0
NÃO SUJEITAS AO LIMITE PARA FINS DE CONTRATAÇÃO (II)	0,0	0,0
Parcelamento de Dívidas	0,0	0,0
De Tributos	0,0	0,0
De Contribuições Sociais	0,0	0,0
Previdenciárias	0,0	0,0
Demais Contribuições Sociais	0,0	0,0
Do FGTS	0,0	0,0
Melhoria da Administração de Receitas e da Gestão Fiscal, Financeira e Patrimonial	0,0	0,0
Programa de Iluminação Pública - RELUZ	0,0	0,0
Amparadas pelo art. 9-N da resolução nº 2827/01 do CMN	0,0	0,0
APURAÇÃO DO CUMPRIMENTO DOS LIMITES	VALOR	% SOBRE RCL
RECEITA CORRENTE LÍQUIDA - RCL	151.611,94	--
OPERAÇÕES VEDADAS (III)	--	--
TOTAL CONSIDERADO PARA FINS DE APURAÇÃO DO CUMPRIMENTO DO LIMITE (IV) = (Ia + III)	0,00	0,00 %
LIMITE DEFINIDO POR RESOLUÇÃO DO SENADO FEDERAL PARA AS OPERAÇÕES DE CRÉDITO INTERNAS E EXTERNAS (Inciso I do artigo 7º da Resolução SF nº 43/2001)	24.257,91	16 %
OPERAÇÕES DE CRÉDITO POR ANTECIPAÇÃO DA RECEITA sobre a RCL	0,00	0,00 %
LIMITE DEFINIDO POR RESOLUÇÃO DO SENADO FEDERAL PARA AS OPERAÇÕES DE CRÉDITO POR ANTECIPAÇÃO DA RECEITA (Artigo 10 da Resolução SF nº 43/2001)	0,00	0 %
TOTAL CONSIDERADO PARA CONTRATAÇÃO DE NOVAS OPERAÇÕES DE CRÉDITO (V) = (IV + IIa)	0,00	0,00 %

Nota :

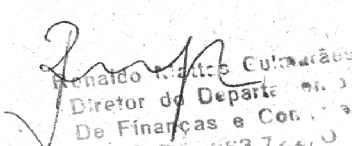
 Renato Augusto Guimarães
 Diretor do Departamento de Finanças e Contabilidade
 CRC/RJ 083.744/0

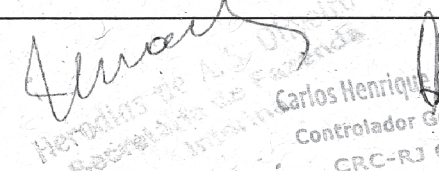
 Carlos Henrique de Souza
 Secretário de Administração
 Controlador Geral do Município
 CRC-RJ 091586/0-1

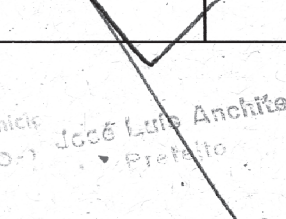
 José Luis Anchite
 Prefeito

MUNICÍPIO DE BARRA DO PIRAI - PODER EXECUTIVO
RELATÓRIO DE GESTÃO FISCAL
DEMONSTRATIVO DOS LIMITES
ORÇAMENTOS FISCAL E DA SEGURIDADE SOCIAL
PERÍODO DE REFERÊNCIA : 1º Quadrimestre / 2012

LRF, art 48 - Anexo VII

R\$ Milhares

DESPESA COM PESSOAL	VALOR	% SOBRE A RCL
Total da Despesa com Pessoal - TDP	56.618,3	37,34 %
Limite Legal (inciso III, art. 20 da LRF)	81.870,4	54,00 %
Limite Prudencial (§ único, art. 22 da LRF)	77.776,9	51,30 %

DÍVIDA	VALOR	% SOBRE A RCL
Dívida Consolidada Líquida	-21.289,8	-14,04 %
Limite Definido por Resolução do Senado Federal	181.934,3	120,00 %

GARANTIA DE VALORES	VALOR	% SOBRE A RCL
Total das Garantias	0,0	0,00 %
Limite Definido por Resolução do Senado Federal	0,0	22,00 %

OPERAÇÕES DE CRÉDITO	VALOR	% SOBRE A RCL
Operações de Crédito Internas e Externas	0,0	0,00 %
Operações de Crédito por Antecipação da Receita	0,0	0,00 %
Limite Definido por Resolução do Senado Federal para Operações de Crédito Internas e Externas	24.257,9	16,00 %
Limite Definido por Resolução do Senado Federal para Operações de Crédito por Antec. da Receita	0,0	0,00 %

RESTOS A PAGAR	Inscrição em Restos a Pagar NÃO PROCESSADOS	Suficiência/Insuficiência antes da Inscrição em Restos a Pagar Não Proces.
Valor apurado nos demonstrativos respectivos	0,0	0,0

Nota :

[Assinatura]
Renaldo Mattos Guimarães
Diretor do Departamento
De Finanças e Contabilidade
CRC/RJ 053.766/0

[Assinatura]
Mecenas de A.S. Oliveira
Secretaria de Fazenda

[Assinatura]
Carlos Henrique de Souza e Mattos
Controlador Geral do Município
CRC-RJ 091586/0-1

[Assinatura]
José Luis Pacheco

MUNICÍPIO DE BARRA DO PIRAI - PODER LEGISLATIVO
RELATÓRIO DE GESTÃO FISCAL
DEMONSTRATIVO DA DESPESA COM PESSOAL
ORÇAMENTOS FISCAL E DA SEGURIDADE SOCIAL
PERÍODO DE REFERÊNCIA : 1º Quadrimestre / 2012

RGF - ANEXO I

R\$ 1,00

DESPESA COM PESSOAL	DESPESA EXECUTADAS Mai/2011 até Abr/2012		
	LIQUIDADAS	INSCRITAS EM RP NÃO PROCESSADOS	TOTAL
DESPESA BRUTA COM PESSOAL (I)	4.481.604,2	0,0	4.481.604,2
Pessoal Ativo	4.269.534,3	0,0	4.269.534,3
Pessoal Inativo e Pensionista	212.069,9	0,0	212.069,9
Outras Despesas de Pessoal Decorrentes de Contratos de Terceirização (art. 18, § 1º da LRF)	0,0	0,0	0,0
Despesas não Computadas (art. 19, § 1º da LRF) (II)	0,0	0,0	0,0
(-) Decorrentes de Decisão Judicial	0,0	0,0	0,0
(-) Inativos e Pensionistas com Recursos Vinculados	0,0	0,0	0,0
(-) Indenizações por Demissão e Incentivos à Demissão Voluntária	0,0	0,0	0,0
(-) Despesas de Exercícios Anteriores	0,0	0,0	0,0
DESPESA TOTAL COM PESSOAL - DTP (IV)=(I - II)	4.481.604,2	0,0	4.481.604,2
APURAÇÃO DO CUMPRIMENTO DO LIMITE LEGAL			VALOR
RECEITA CORRENTE LÍQUIDA - RCL (V)			151.611.939,1
% do TOTAL DA DESPESA LÍQUIDA COM PESSOAL PARA FINS DE APURAÇÃO DO LIMITE - TDP sobre a RCL (VI) = (IV / V) * 100			2,96 %
LIMITE MÁXIMO (inciso III, art. 20 da LRF) - <6,00%>			9.096.716,3
LIMITE PRUDENCIAL (§ único, art. 22 da LRF) - <5,70%>			8.641.880,5

Valério Gomes Araújo
Sec. Orç. Contabilidade

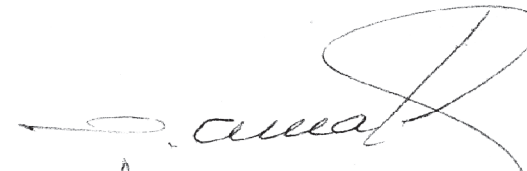
Aniello Antonio D'Amato
Insp. de Controle Interno
CRC RJ-104059/O -0

Sonia Regina de Mello Carvalho
Diretor Serviços Financeiros

MESA DIRETORA

Luiz Roberto Coutinho
Presidente



Mario Reis Esteves
1º Secretário

Joel de Freitas Tinoco
2º Secretário

VOCÊ ACREDITOU, NÓS REALIZAMOS!

LARGO DA FEIRA

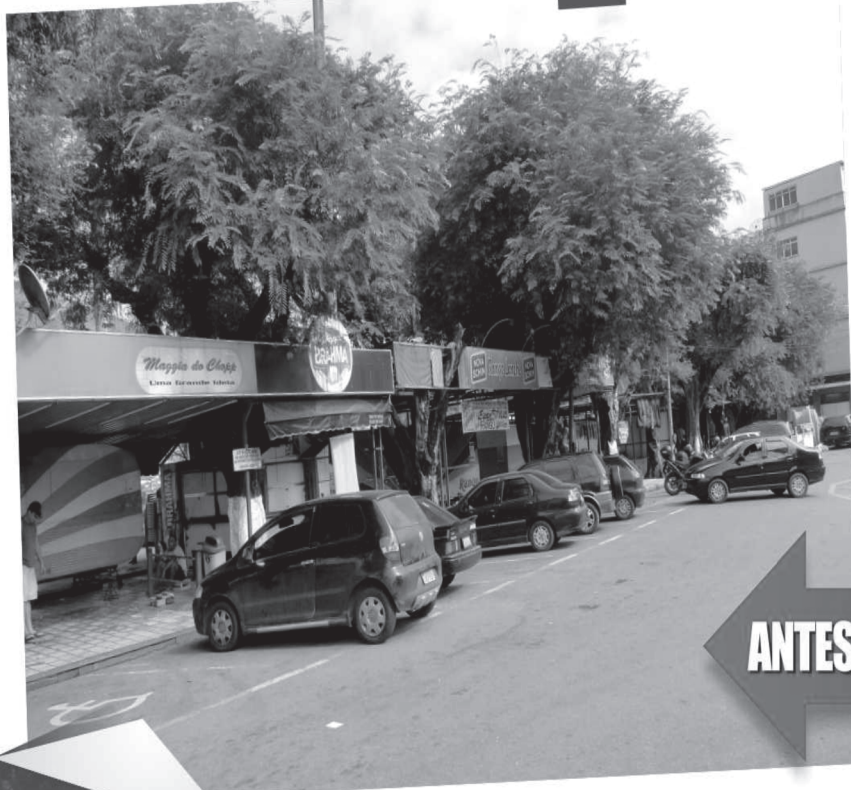
Área de Lazer | Arquiteto Fernando Sérgio Martins Marcondes



ANTES

DEPOIS



Mais uma obra da Prefeitura de Barra do Piraí

Prefeitura on line



pbarradopirai@gmail.com



www.twitter.com/pmbp_oficial



pbarradopirai@gmail.com



PREFEITURA DE
Barra
do Piraí

www.barradopirai.rj.gov.br

Programa Executivo Presta Contas:

Terças e Quintas nas Rádios RBP AM/1470 e FM 89,9 - A partir das 11h.